

DIANÓSTICO DA ACIDENTALIDADE FATAL NO TRÂNSITO: 2017

2017

SUMÁRIO

Metodologia	2
Resumo dos Acidentes com Vítimas Fatais no RS	4
Vítimas Fatais por Dia da Semana e Turno	5
Acidentes Fatais por Dia da Semana e Turno	7
Acidentes Fatais por Tipo de Via	9
Vítimas Fatais por Faixa Etária e Sexo	10
Vítimas Fatais por Participação no Acidente	11
Veículos Envolvidos em Acidentes Fatais	14
Veículos Envolvidos em Acidentes Fatais por Natureza	17
Acidentalidade Fatal por Mês e Ano	18
Acidentalidade Fatal por Município	20

01 - Metodologia

As informações apresentadas neste relatório tem como fonte de dados o Sistema de Consultas Integradas (CSI) da Secretaria de Segurança Pública (SSP), onde bases de dados de órgãos subordinados à SSP (Brigada Militar, Polícia Civil, Superintendência dos Serviços Penitenciários e Instituto Geral de Perícias) estão reunidas de forma padronizada.

A coleta de dados de acidentes de trânsito envolvendo vítimas fatais é obtida através de pesquisa e investigação de ocorrências policiais registradas no CSI. A pesquisa é feita de forma minuciosa levando-se em conta os falecimentos cuja causa envolva acidente de trânsito desde de que não ultrapasse 30 dias entre o acidente e o falecimento.

As definições apresentadas neste glossário têm como fonte o Código de Trânsito Brasileiro e a Norma NBR 10697/1989 que define os termos técnicos utilizados na preparação e execução de pesquisas relativas a acidentes de trânsito e elaboração de relatórios. Esta Norma tem como documentação complementar a Norma NBR 6067, o regulamento do Código Nacional de Trânsito, a Convenção sobre o Trânsito Viário de Viena e a Classificação Internacional de Doenças da Organização Mundial de Saúde.

Algumas alterações foram necessárias para adaptar esta documentação ao levantamento de acidentes de trânsito com vítimas fatais realizado no DETRAN/RS.

Glossário

Acidente de Trânsito com Vítima Fatal	Todo evento não premeditado envolvendo veículo automotor, de propulsão humana ou animal, em que resulte pelo menos um óbito, e onde pelo menos uma das partes está em movimento nas vias terrestres ou áreas abertas ao público. Pode originar-se, terminar ou envolver veículo parcialmente na via pública.
Vítima Fatal	Vítima que faleceu em razão das lesões decorrentes do acidente de trânsito, no momento ou até 30 dias após a ocorrência do mesmo.
Natureza	
Atropelamento	Acidente em que pedestre(s) sofre o impacto de um veículo.
Capotagem	Acidente em que o veículo gira sobre si mesmo, em qualquer sentido, chegando a ficar com as rodas para cima, imobilizando-se em qualquer posição.
Choque com Objeto Fixo	Acidente em que há impacto de um veículo contra qualquer objeto fixo.
Colisão	Acidente em que um veículo sofre o impacto de outro veículo, podendo ser frontal, traseira ou transversal em sentido ortogonal ou obliquamente.
Colisão Lateral	Colisão que ocorre lateralmente, quando os veículos transitam na mesma direção, podendo ser no mesmo sentido ou em sentidos opostos. Este tipo de colisão também é conhecido como abalroamento.
Tombamento	Acidente em que o veículo sai de sua posição normal, imobilizando-se sobre uma de suas laterais, sua frente ou sua traseira. Envolve também saída de pista e queda de veículo de pontes, viadutos, elevadas e mudanças de nível em geral.
Outro	Acidente que não se enquadra nos descritos acima.
Participação	
Condutor	Pessoa que conduz um veículo automotor, habilitada ou não.
Pedestre	Pessoa a pé que esteja utilizando-se de vias terrestres ou áreas abertas ao público, desde que não esteja em veículo a motor, trem, bonde, transporte animal ou sobre bicicleta ou sobre animal. Classifica-se também como pedestre pessoa responsável por veículo de tração humana.
Motociclista	Condutor de veículo motorizado de duas ou três rodas como, ciclomotor, motocicleta, motoneta e triciclo, com ou sem carro lateral (side-car).
Ciclista	Pessoa responsável pela direção de bicicleta ou transportada como carona.
Passageiro	Pessoa transportada por um veículo automotor de quatro rodas que não seja o condutor.

01 - Metodologia

Carona Moto	Pessoa transportada por um veículo automotor classificado como motocicleta, motoneta, ciclomotor ou triciclo que não seja o condutor.
Carroceiro	Pessoa transportada por veículo de tração animal, podendo ser o condutor ou ocupante do mesmo.
Veículos	
Automóvel	Veículo automotor destinado ao transporte de passageiros, com capacidade para até oito pessoas, exclusive o condutor.
Bicicleta	Veículo de propulsão humana ou a motor, dotado de duas rodas, não sendo similar à motocicleta, motoneta e ciclomotor.
Caminhão	Veículo automotor destinado ao transporte de carga, com carroceria, e peso bruto total superior a 3500 Kg.
Caminhão Trator	Veículo automotor destinado a tracionar ou arrastar outro.
Caminhonete	Veículo automotor destinado ao transporte de carga, com peso bruto total de até 3500 Kg.
Camioneta	Veículo automotor, misto, com quatro rodas, com carroceria, destinado ao transporte simultâneo ou alternativo de pessoas e carga.
Carroça	Veículo movido por tração humana, destinado ao transporte de carga.
Microônibus	Veículo automotor de transporte coletivo com capacidade para até 20 passageiros.
Moto e Motoneta	Veículo automotor de duas rodas, com ou sem side-car, dirigido em posição montada. Veículos como ciclomotores e triciclos são classificados como motos e motonetas.
Ônibus	Veículo automotor de transporte coletivo com capacidade para mais de 20 passageiros, ainda que, em virtude de adaptações com vista à maior comodidade destes, transporte número menor.
Reboque e Semi-reboque	Veículo destinado a ser engatado atrás de um veículo automotor.
Trator	Veículo automotor construído para realizar trabalho agrícola, de construção e pavimentação e tracionar outros veículos e equipamentos.
Via	
Rodovia	Via rural pavimentada, entretanto, são consideradas as não pavimentadas na contabilização de acidentes de trânsito.
Via	Superfície por onde transitam veículos, pessoas e animais, compreendendo a pista, a calçada, o acostamento, ilha e canteiro central.
Via Estadual	Via de competência estadual.
Via Federal	Via de competência federal.
Via Municipal	Via de competência municipal.
Turno	
Madrugada	Período entre 00:00 e 05:59
Manhã	Período entre 06:00 e 11:59
Tarde	Período entre 12:00 e 17:59
Noite	Período entre 18:00 e 23:59

02 - Resumo dos Acidentes com Vítimas Fatais no RS - 2017

Acidentes por Natureza	Qtde Acidentes	%
Colisão	572	36,8%
Atropelamento	316	20,3%
Choque Com Objeto Fixo	181	11,6%
Colisão Lateral	164	10,6%
Tombamento	155	10,0%
Capotagem	109	7,0%
Outro	36	2,3%
Não Informado	21	1,4%
Total de Acidentes de Trânsito com Vítimas Fatais		1.554

Vítimas Fatais por Tipo de Participação	Qtde Vítimas	%
Condutor	514	29,5%
Motociclista	468	26,9%
Pedestre	318	18,3%
Passageiro	293	16,8%
Ciclista	84	4,8%
Carona Moto	46	2,6%
Carroceiro	6	0,3%
Não Inf.	6	0,3%
Outros	6	0,3%
Total de Vítimas Fatais		1.741

Veículos Envolvidos por Tipo	Qtde Veículos	%
Automóvel	969	37,7%
Motos e Motonetas	591	23,0%
Caminhão e Caminhão Trator	376	14,6%
Caminhonete e Camioneta	241	9,4%
Reboques	144	5,6%
Bicicleta	84	3,3%
Ônibus e Microônibus	78	3,0%
Outros	68	2,6%
Tratores	13	0,5%
Carroça	8	0,3%
Total de Veículos Envolvidos		2.572

03 - Vítimas Fatais por Dia da Semana e Turno - 2017

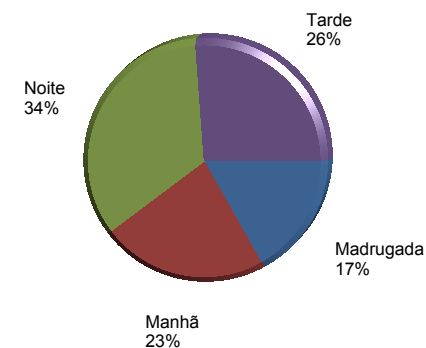
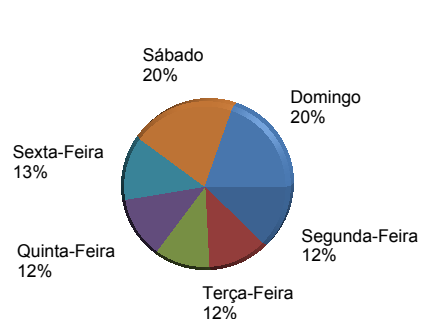

Vítimas fatais por dia da semana	Qtde Vítimas	%
Total	1.741	100,0%
Segunda-Feira	215	12,35%
Terça-Feira	206	11,83%
Quarta-Feira	192	11,03%
Quinta-Feira	212	12,18%
Sexta-Feira	221	12,69%
Sábado	354	20,33%
Domingo	341	19,59%

Vítimas fatais por turno	Qtde Vítimas	%
Madrugada	290	16,7%
Manhã	395	22,7%
Noite	587	33,7%
Tarde	451	25,9%
Turno inválido	18	1,0%
Total	1.741	100,0%

03 - Vítimas Fatais por Dia da Semana e Turno - 2017

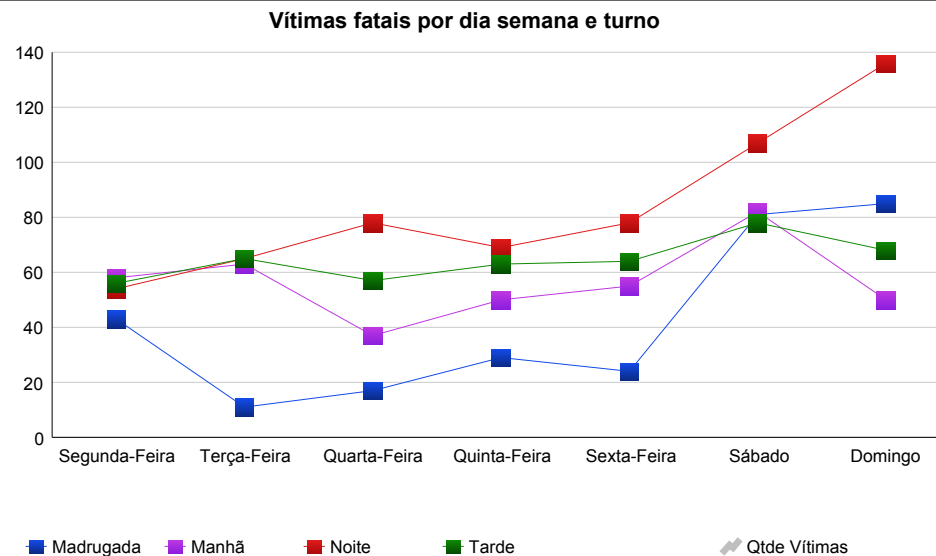
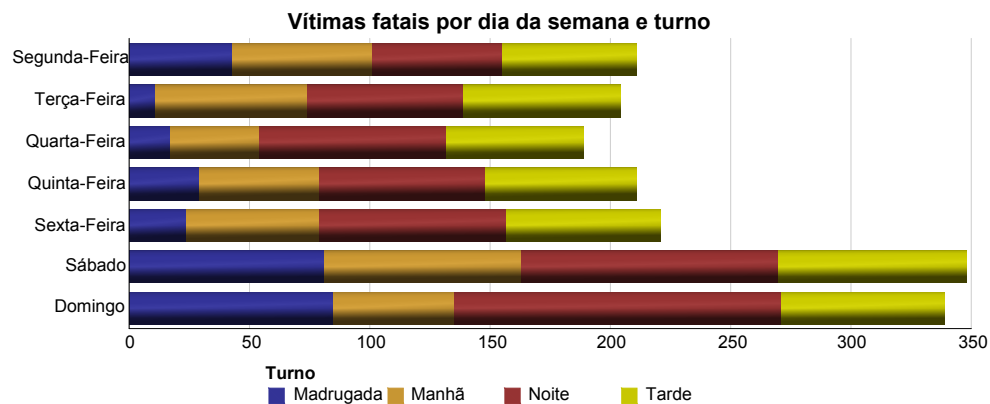

Dia da Semana	Madrugada	Manhã	Noite	Tarde	Turno inválido	Total
Total	290	395	587	451	18	1.741
Segunda-Feira	43	58	54	56	4	215
Terça-Feira	11	63	65	65	2	206
Quarta-Feira	17	37	78	57	3	192
Quinta-Feira	29	50	69	63	1	212
Sexta-Feira	24	55	78	64	0	221
Sábado	81	82	107	78	6	354
Domingo	85	50	136	68	2	341

04 - Acidentes Fatais por Dia da Semana e Turno - 2017

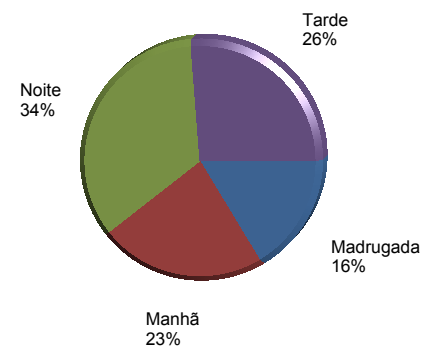
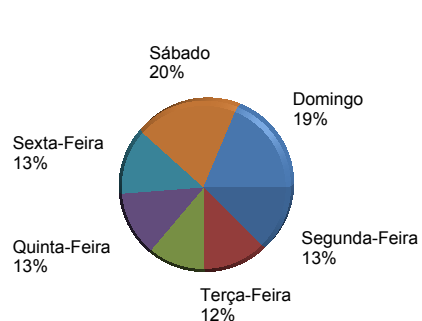

Acidentes com vítimas fatais por dia da semana	Qtde Acidentes	%
Segunda-Feira	196	12,61%
Terça-Feira	192	12,36%
Quarta-Feira	174	11,20%
Quinta-Feira	196	12,61%
Sexta-Feira	200	12,87%
Sábado	306	19,69%
Domingo	290	18,66%
Total	1.554	100,0%

Acidentes com vítimas fatais por turno	Qtde Acidentes	%
Madrugada	251	16,2%
Manhã	355	22,8%
Noite	527	33,9%
Tarde	403	25,9%
Turno inválido	18	1,2%
Total	1.554	100,0%

04 - Acidentes Fatais por Dia da Semana e Turno - 2017

Acidentes com vítimas fatais por dia da semana e turno

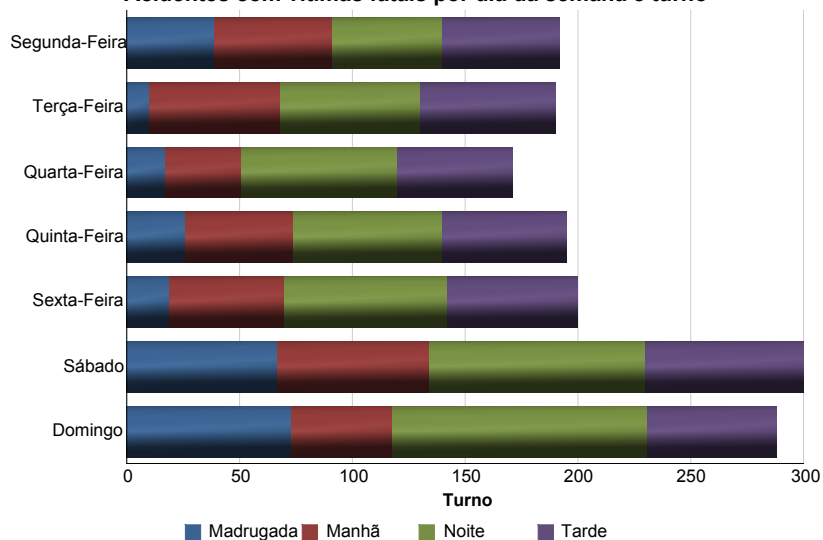

Acidentes com vítimas fatais por dia semana e turno

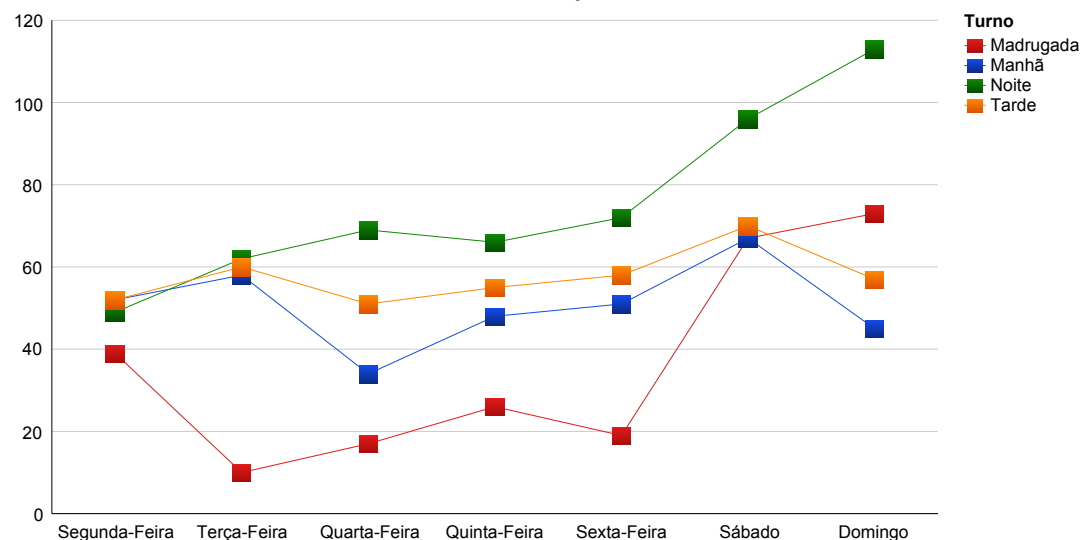

Dia Semana	Madrugada	Manhã	Noite	Tarde	Turno inválido	Total
Segunda-Feira	39	52	49	52	4	196
Terça-Feira	10	58	62	60	2	192
Quarta-Feira	17	34	69	51	3	174
Quinta-Feira	26	48	66	55	1	196
Sexta-Feira	19	51	72	58	0	200
Sábado	67	67	96	70	6	306
Domingo	73	45	113	57	2	290

05 - Acidentes Fatais por Via - 2017

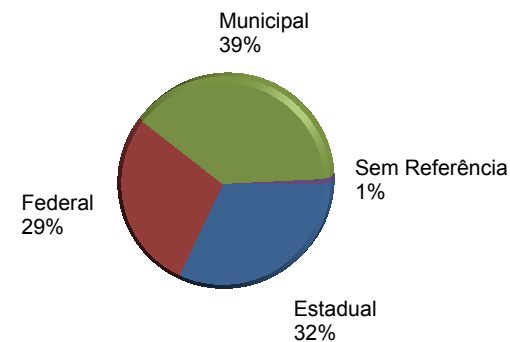
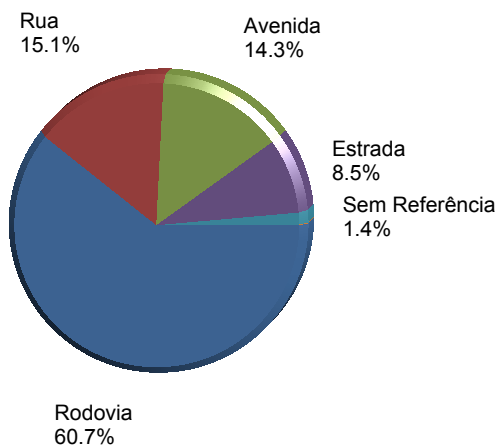

Acidentes com vítimas fatais por tipo de logradouro	Qtde Acidentes	%
Rodovia	943	60,7%
Rua	235	15,1%
Avenida	222	14,3%
Estrada	132	8,5%
Sem Referência	21	1,4%
Alameda	1	0,1%
Total	1.554	100,0%

Acidentes com vítimas fatais por tipo de via	Qtde Acidentes	%
Estadual	498	32,0%
Federal	443	28,5%
Municipal	601	38,7%
Sem Referência	12	0,8%
Tipo Via	1.554	100,0%

06 - Vítimas Fatais por Faixa Etária e Sexo - 2017

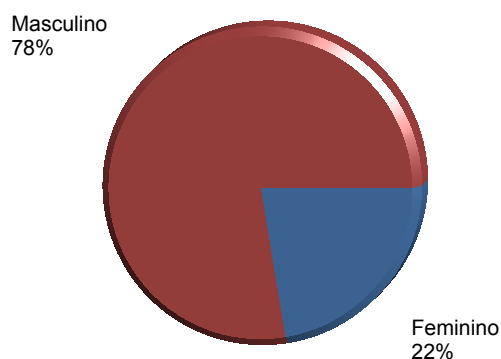
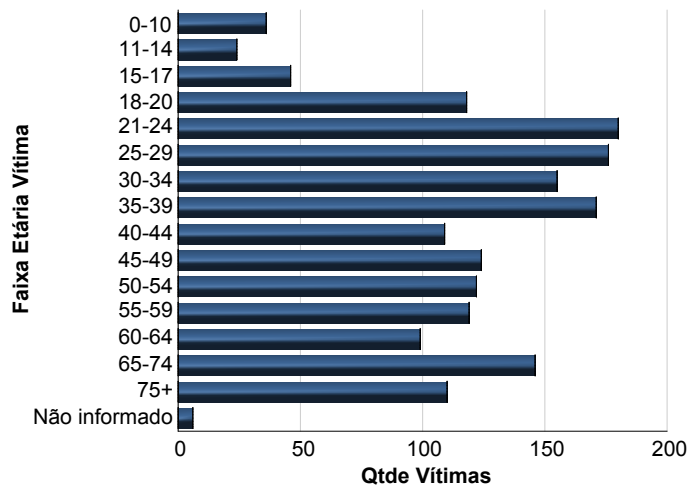

Vítimas fatais por faixa etária	Qtde Víctimas	%
0-10	36	2,1%
11-14	24	1,4%
15-17	46	2,6%
18-20	118	6,8%
21-24	180	10,3%
25-29	176	10,1%
30-34	155	8,9%
35-39	171	9,8%
40-44	109	6,3%
45-49	124	7,1%
50-54	122	7,0%
55-59	119	6,8%
60-64	99	5,7%
65-74	146	8,4%
75+	110	6,3%
Não informado	6	0,3%
Total	1.741	100,0%

Vítimas fatais por sexo	Qtde Víctimas	%
Feminino	390	22,4%
Masculino	1.351	77,6%
Sexo da Víctima	1.741	100,0%

07 - Vitimas Fatais por Participação no Acidente - 2017

Vítimas fatais por faixa etária	Carona Moto	Carroceiro	Ciclista	Condutor	Motociclista	Não Inf.	Outros	Passageiro	Pedestre
0-10	0	0	4	0	0	0	1	23	8
11-14	4	0	3	0	1	0	0	8	8
15-17	7	0	2	3	10	0	0	14	10
18-20	6	1	1	21	59	0	1	22	7
21-24	6	0	4	52	78	0	0	28	12
25-29	7	0	4	54	76	0	1	22	12
30-34	3	1	4	53	57	1	0	21	15
35-39	2	1	4	68	47	1	2	23	23
40-44	2	0	5	36	30	0	1	19	16
45-49	2	0	9	42	37	0	0	20	14
50-54	2	2	9	35	27	0	0	18	29
55-59	1	1	10	39	25	2	0	17	24
60-64	2	0	11	37	14	0	0	14	21
65-74	1	0	7	51	4	1	0	23	59
75+	0	0	7	21	2	1	0	20	59
Não informado	1	0	0	2	1	0	0	1	1
Total	46	6	84	514	468	6	6	293	318

07 - Vítimas Fatais por Participação no Acidente - 2017

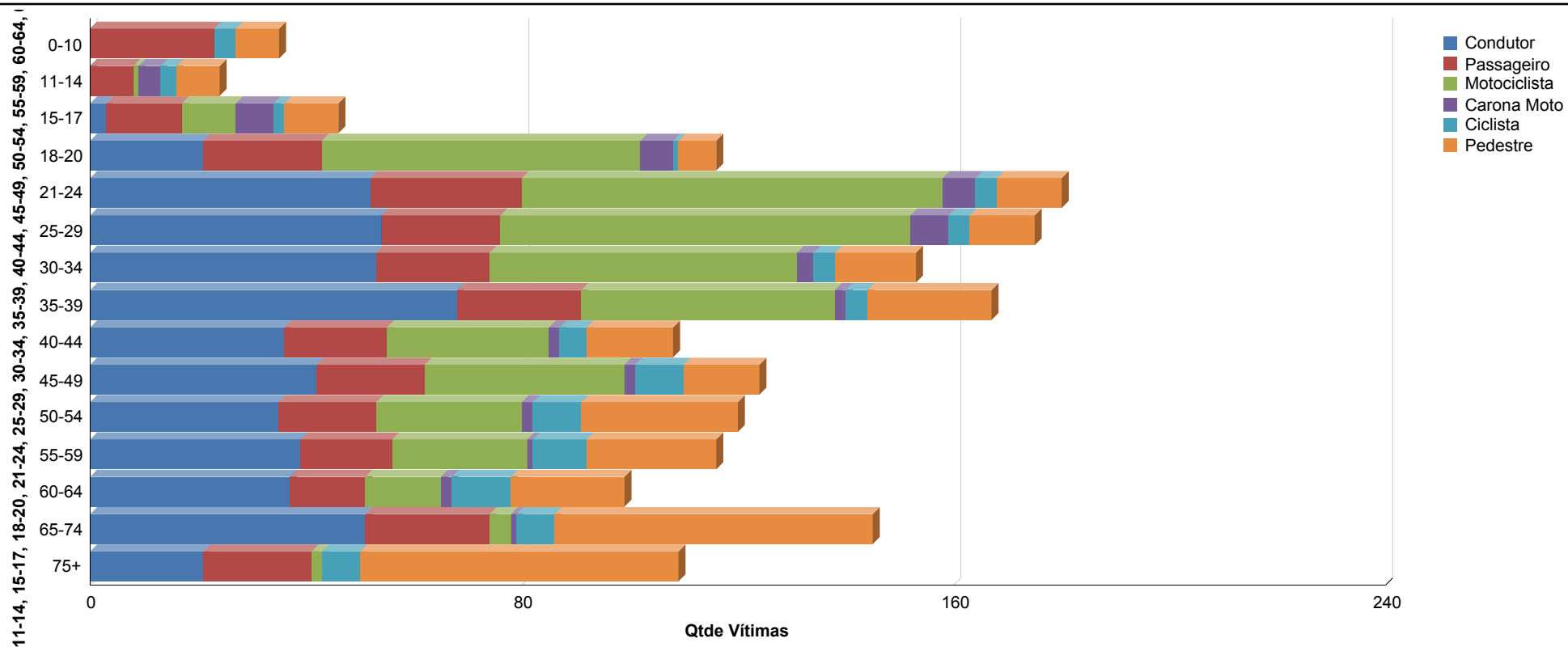

07 - Vitimas Fatais por Participação no Acidente - 2017

Sexo	Carona Moto	Carroceiro	Ciclista	Condutor	Motociclista	Não Inf.	Outros	Passageiro	Pedestre
Feminino	31	2	10	44	31	1	1	155	115
Masculino	15	4	74	470	437	5	5	138	203
Não Inf.	0	0	0	0	0	0	0	0	0
Total	46	6	84	514	468	6	6	293	318

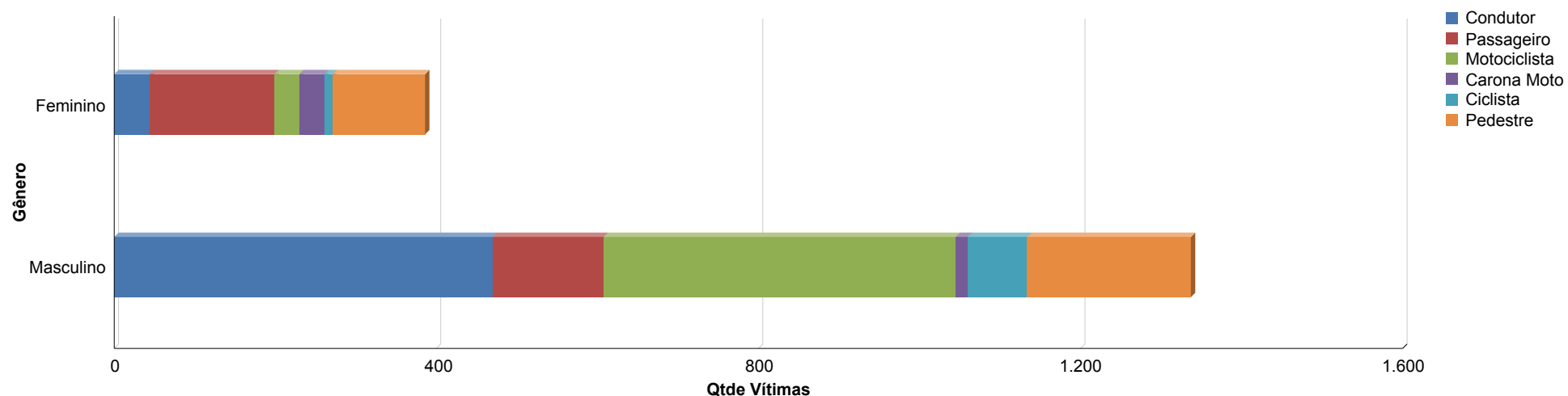

08 - Veículos Envolvidos em Acidentes Fatais - 2017

Tipo de veículo envolvido em acidentes fatais	Qtde Veículos	%
Automóvel	969	37,67%
Motos e Motonetas	591	22,98%
Caminhão e Caminhão Trator	376	14,62%
Caminhonete e Camioneta	241	9,37%
Ônibus e Microônibus	78	3,03%
Reboques	144	5,60%
Bicicleta	84	3,27%
Tratores	13	0,51%
Carroça	8	0,31%
Outros	68	2,64%
Total	2.572	100,0%

08 - Veículos Envolvidos em Acidentes Fatais - 2017

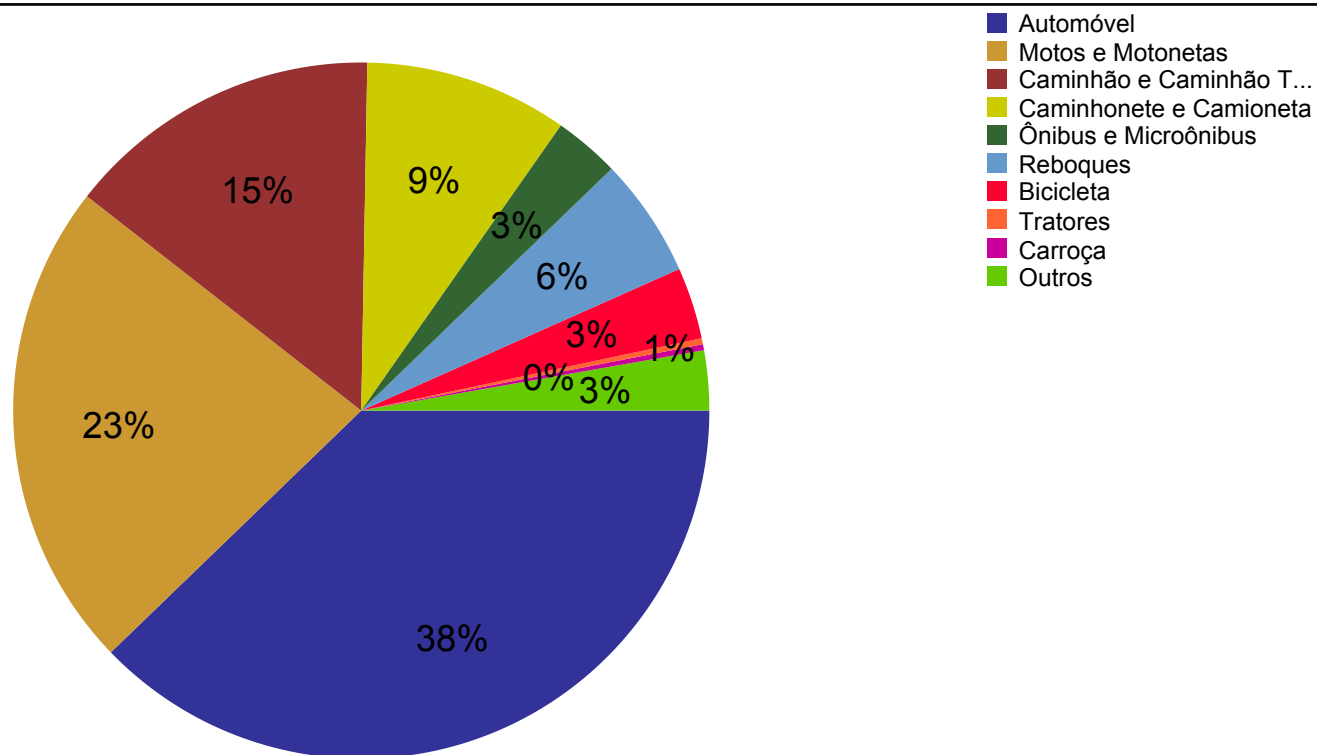

08 - Veículos Envolvidos em Acidentes Fatais - 2017

Tipo de veículo envolvido em acidentes fatais	Estadual	Federal	Municipal	Sem Referência	Total
Automóvel	368	288	311	2	969
Motos e Motonetas	152	129	307	3	591
Caminhão e Caminhão Trator	127	188	61	0	376
Caminhonete e Camioneta	92	82	67	0	241
Ônibus e Microônibus	17	15	46	0	78
Reboques	41	93	10	0	144
Bicicleta	22	20	39	3	84
Carroça	1	3	4	0	8
Tratores	3	1	9	0	13
Outros	23	21	20	4	68
Total	846	840	874	12	2.572

09 - Veículos Envolvidos em Acidentes Fatais por Natureza - 2017

Tipo de veículo envolvido em acidentes fatais	Atropelamento	Capotagem	Choque Com Objeto Fixo	Colisão	Colisão Lateral	Não Informado	Outro	Tombamento	%
Automóvel	149	82	94	458	130	9	7	40	37,7%
Motos e Motonetas	55	1	61	278	108	6	22	60	23,0%
Caminhão e Caminhão Trator	41	11	6	234	50	0	7	27	14,6%
Caminhonete e Camioneta	32	17	19	125	33	0	2	13	9,4%
Reboques	3	3	2	99	22	0	1	14	5,6%
Bicicleta	3	0	1	52	14	0	2	12	3,3%
Ônibus e Microônibus	19	0	1	40	12	0	4	2	3,0%
Outros	34	1	2	20	3	5	1	2	2,6%
Tratores	0	1	0	3	2	0	2	5	0,5%
Carroça	0	0	0	4	1	0	0	3	0,3%
Qtde Veículos	336	116	186	1.313	375	20	48	178	

10 - Acidentalidade Fatal por Mês e Ano - Desde 2007

Total de ACIDENTES FATAIS de Trânsito no RS

Mês	Acidentes									
	2007	2008	2009	2010	2011	2012	2013	2014	2015	2016
Janeiro	138	124	129	159	161	130	123	124	117	122
Fevereiro	118	142	133	139	139	134	141	152	109	116
Março	134	170	132	181	152	166	140	150	159	104
Abril	170	163	175	198	174	155	154	160	147	125
Maiο	138	164	137	178	166	185	183	171	154	145
Junho	143	149	140	161	129	140	147	169	148	126
Julho	133	105	127	158	138	154	152	147	114	148
Agosto	112	133	165	146	150	151	137	152	123	115
Setembro	106	111	132	155	129	169	153	164	124	135
Outubro	131	123	139	155	173	168	136	137	86	140
Novembro	136	147	153	117	156	141	142	145	115	100
Dezembro	172	154	156	201	164	161	163	154	135	143
Meses	1.631	1.685	1.718	1.948	1.831	1.854	1.771	1.825	1.531	1.519

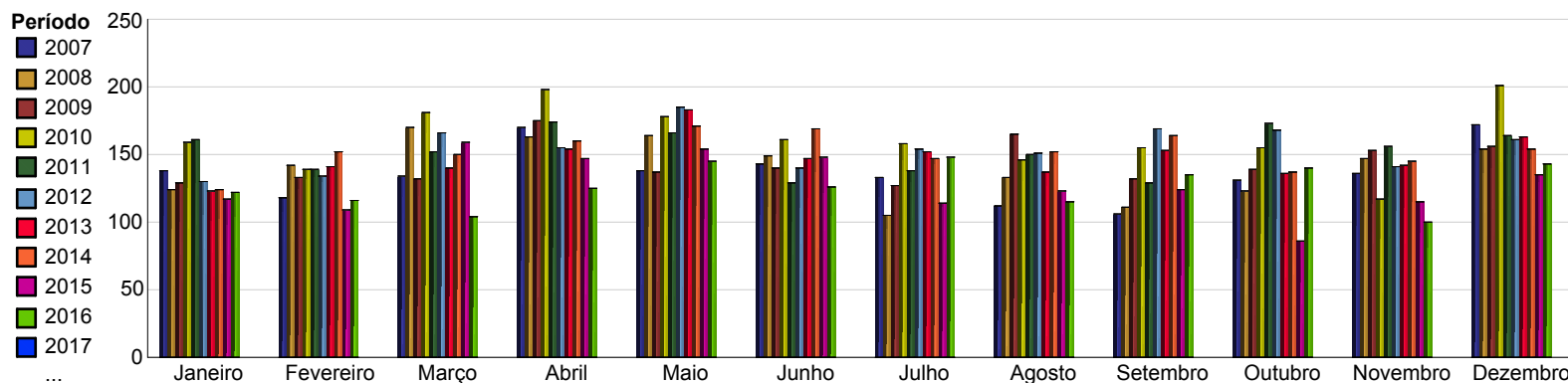

10 - Acidentalidade Fatal por Mês e Ano - Desde 2007

Mês	Total de VÍTIMAS FATAIS no Trânsito no RS									
	Vítimas Fatais									
	2007	2008	2009	2010	2011	2012	2013	2014	2015	2016
Janeiro	152	137	158	182	180	143	139	150	142	140
Fevereiro	134	168	141	162	154	159	156	167	118	129
Março	150	191	155	198	163	191	160	159	174	117
Abril	182	184	187	220	192	168	167	176	173	140
Maio	150	187	159	199	177	200	201	182	183	157
Junho	159	157	159	186	143	148	158	185	165	133
Julho	150	133	142	177	156	189	179	162	127	160
Agosto	130	147	182	162	182	165	156	173	136	132
Setembro	124	131	150	172	144	187	169	178	137	144
Outubro	147	128	155	173	195	192	149	154	98	156
Novembro	152	168	167	134	171	161	168	161	121	106
Dezembro	203	168	175	225	181	188	184	179	161	166
Meses	1.833	1.899	1.930	2.190	2.038	2.091	1.986	2.026	1.735	1.680

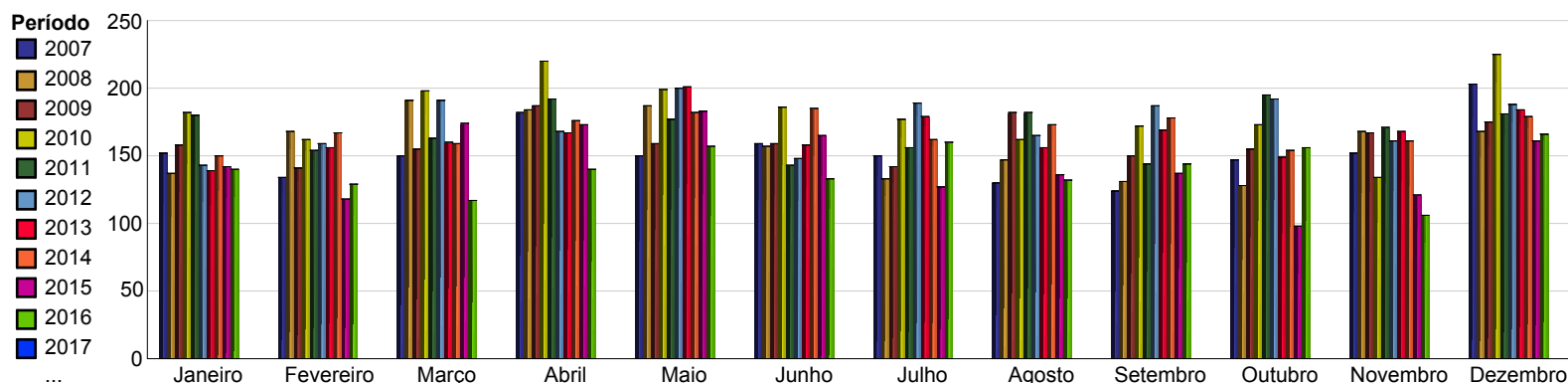

11 - Acidentalidade Fatal por Município - 2017

Acidentes Fatais por Município					Vítimas Fatais por Município				
Município	Tipo de Via				Município	Tipo de Via			
	Estadual	Federal	Municipal	Sem Referência		Estadual	Federal	Municipal	Sem Referência
Aceguá	0	0	0	0	Aceguá	0	0	0	0
Água Santa	0	0	1	0	Água Santa	0	0	1	0
Agudo	2	0	1	0	Agudo	2	0	1	0
Ajuricaba	0	0	0	0	Ajuricaba	0	0	0	0
Alecrim	0	0	0	0	Alecrim	0	0	0	0
Alegrete	0	2	6	0	Alegrete	0	2	7	0
Alegria	0	0	0	0	Alegria	0	0	0	0
Almirante Tamandaré do Sul	0	6	0	0	Almirante Tamandaré do Sul	0	8	0	0
Alpestre	0	0	4	0	Alpestre	0	0	6	0
Alto Alegre	0	0	0	0	Alto Alegre	0	0	0	0
Alvorada	1	0	16	0	Alvorada	1	0	17	0
Amaral Ferrador	0	0	0	0	Amaral Ferrador	0	0	0	0
Ametista do Sul	1	0	1	0	Ametista do Sul	1	0	1	0
André da Rocha	0	0	0	0	André da Rocha	0	0	0	0
Anta Gorda	0	0	0	0	Anta Gorda	0	0	0	0
Antônio Prado	3	0	1	0	Antônio Prado	3	0	1	0
Arambaré	0	0	0	0	Arambaré	0	0	0	0
Araricá	2	0	0	0	Araricá	2	0	0	0
Aratiba	0	0	1	0	Aratiba	0	0	1	0
Arroio do Meio	3	0	1	0	Arroio do Meio	3	0	1	0
Arroio do Padre	0	0	0	0	Arroio do Padre	0	0	0	0
Arroio do Sal	1	0	0	0	Arroio do Sal	1	0	0	0
Arroio do Tigre	0	0	2	0	Arroio do Tigre	0	0	2	0
Arroio dos Ratos	0	3	0	0	Arroio dos Ratos	0	3	0	0
Arroio Grande	2	1	1	0	Arroio Grande	2	1	2	0
Arvorezinha	1	0	1	0	Arvorezinha	2	0	1	0
Augusto Pestana	1	0	1	0	Augusto Pestana	1	0	1	0
Áurea	0	0	0	0	Áurea	0	0	0	0
Bagé	0	4	6	0	Bagé	0	9	7	0
Balneário Pinhal	0	0	0	0	Balneário Pinhal	0	0	0	0
Barão	0	0	0	0	Barão	0	0	0	0
Barão de Cotegipe	1	0	1	0	Barão de Cotegipe	2	0	1	0
Barão do Triunfo	0	0	0	0	Barão do Triunfo	0	0	0	0
Barra do Guarita	0	0	0	0	Barra do Guarita	0	0	0	0
Barra do Quaraí	0	0	0	0	Barra do Quaraí	0	0	0	0
Barra do Ribeiro	0	5	0	0	Barra do Ribeiro	0	6	0	0
Barra do Rio Azul	0	0	0	0	Barra do Rio Azul	0	0	0	0
Barra Funda	1	0	0	0	Barra Funda	1	0	0	0

11 - Acidentalidade Fatal por Município - 2017

Acidentes Fatais por Município					Vítimas Fatais por Município				
Município	Tipo de Via				Município	Tipo de Via			
	Estadual	Federal	Municipal	Sem Referência		Estadual	Federal	Municipal	Sem Referência
Barracão	0	1	1	0	Barracão	0	1	1	0
Barros Cassal	0	0	0	0	Barros Cassal	0	0	0	0
Benjamin Constant do Sul	1	0	0	0	Benjamin Constant do Sul	1	0	0	0
Bento Gonçalves	3	6	3	0	Bento Gonçalves	4	6	3	0
Boa Vista das Missões	1	3	0	0	Boa Vista das Missões	1	4	0	0
Boa Vista do Buricá	2	1	0	0	Boa Vista do Buricá	2	1	0	0
Boa Vista do Cadeado	0	0	0	0	Boa Vista do Cadeado	0	0	0	0
Boa Vista do Incra	0	0	0	0	Boa Vista do Incra	0	0	0	0
Boa Vista do Sul	0	0	1	0	Boa Vista do Sul	0	0	1	0
Bom Jesus	1	1	1	0	Bom Jesus	2	1	1	0
Bom Princípio	2	0	1	0	Bom Princípio	2	0	1	0
Bom Progresso	0	2	0	0	Bom Progresso	0	2	0	0
Bom Retiro do Sul	1	0	1	0	Bom Retiro do Sul	1	0	1	0
Boqueirão do Leão	2	0	0	0	Boqueirão do Leão	2	0	0	0
Bossoroca	2	0	0	0	Bossoroca	3	0	0	0
Bozano	0	0	0	0	Bozano	0	0	0	0
Braga	0	0	0	0	Braga	0	0	0	0
Brochier	2	0	0	0	Brochier	2	0	0	0
Butiá	0	2	0	0	Butiá	0	2	0	0
Caçapava do Sul	1	8	1	0	Caçapava do Sul	1	11	1	0
Cacequi	0	0	0	0	Cacequi	0	0	0	0
Cachoeira do Sul	3	4	4	0	Cachoeira do Sul	4	5	4	0
Cachoeirinha	0	1	4	0	Cachoeirinha	0	1	4	0
Cacique Doble	0	0	0	0	Cacique Doble	0	0	0	0
Caibaté	3	1	0	0	Caibaté	6	1	0	0
Caiçara	0	0	1	0	Caiçara	0	0	1	0
Camaquã	0	6	3	0	Camaquã	0	8	4	0
Camargo	1	0	0	0	Camargo	1	0	0	0
Cambará do Sul	1	0	1	0	Cambará do Sul	1	0	1	0
Campestre da Serra	0	1	0	0	Campestre da Serra	0	1	0	0
Campina das Missões	1	0	0	0	Campina das Missões	3	0	0	0
Campinas do Sul	0	0	0	0	Campinas do Sul	0	0	0	0
Campo Bom	2	0	1	0	Campo Bom	2	0	1	0
Campo Novo	0	1	0	0	Campo Novo	0	1	0	0
Campos Borges	0	0	1	0	Campos Borges	0	0	1	0
Candelária	6	0	1	0	Candelária	6	0	1	0
Cândido Godói	3	0	0	0	Cândido Godói	4	0	0	0
Candiota	0	0	2	0	Candiota	0	0	3	0

11 - Acidentalidade Fatal por Município - 2017

Acidentes Fatais por Município					Vítimas Fatais por Município				
Município	Tipo de Via				Município	Tipo de Via			
	Estadual	Federal	Municipal	Sem Referência		Estadual	Federal	Municipal	Sem Referência
Canela	2	0	1	0	Canela	2	0	1	0
Canguçu	2	3	3	0	Canguçu	2	3	3	0
Canoas	0	11	19	1	Canoas	0	11	19	1
Canudos do Vale	0	0	1	0	Canudos do Vale	0	0	1	0
Capão Bonito do Sul	0	0	0	0	Capão Bonito do Sul	0	0	0	0
Capão da Canoa	2	0	5	0	Capão da Canoa	3	0	5	0
Capão do Cipó	0	0	0	0	Capão do Cipó	0	0	0	0
Capão do Leão	0	9	0	0	Capão do Leão	0	9	0	0
Capela de Santana	4	0	1	0	Capela de Santana	5	0	1	0
Capitão	0	0	0	0	Capitão	0	0	0	0
Capivari do Sul	4	0	1	0	Capivari do Sul	5	0	1	0
Caraá	0	0	0	0	Caraá	0	0	0	0
Carazinho	3	7	3	0	Carazinho	3	9	3	0
Carlos Barbosa	4	1	1	0	Carlos Barbosa	5	1	1	0
Carlos Gomes	0	0	1	0	Carlos Gomes	0	0	1	0
Casca	6	0	0	0	Casca	6	0	0	0
Caseiros	1	0	0	0	Caseiros	1	0	0	0
Catuípe	2	0	0	0	Catuípe	2	0	0	0
Caxias do Sul	14	5	29	0	Caxias do Sul	15	5	32	0
Centenário	0	0	0	0	Centenário	0	0	0	0
Cerrito	0	1	0	0	Cerrito	0	1	0	0
Cerro Branco	1	0	0	0	Cerro Branco	1	0	0	0
Cerro Grande	0	0	0	0	Cerro Grande	0	0	0	0
Cerro Grande do Sul	0	0	1	1	Cerro Grande do Sul	0	0	1	1
Cerro Largo	0	0	1	0	Cerro Largo	0	0	1	0
Chapada	0	0	0	0	Chapada	0	0	0	0
Charqueadas	4	0	4	0	Charqueadas	4	0	4	0
Charrua	0	0	0	0	Charrua	0	0	0	0
Chiapetta	0	0	0	0	Chiapetta	0	0	0	0
Chuí	0	0	0	0	Chuí	0	0	0	0
Chuívisca	1	0	0	0	Chuívisca	1	0	0	0
Cidreira	2	0	0	0	Cidreira	2	0	0	0
Ciríaco	0	0	0	0	Ciríaco	0	0	0	0
Colinas	0	0	0	0	Colinas	0	0	0	0
Colorado	1	0	0	0	Colorado	1	0	0	0
Condor	0	0	0	0	Condor	0	0	0	0
Constantina	2	0	1	0	Constantina	2	0	1	0
Coqueiro Baixo	0	0	0	0	Coqueiro Baixo	0	0	0	0
Coqueiros do Sul	0	0	0	0	Coqueiros do Sul	0	0	0	0

11 - Acidentalidade Fatal por Município - 2017

Acidentes Fatais por Município					Vítimas Fatais por Município				
Município	Tipo de Via				Município	Tipo de Via			
	Estadual	Federal	Municipal	Sem Referência		Estadual	Federal	Municipal	Sem Referência
Coronel Barros	0	2	0	0	Coronel Barros	0	2	0	0
Coronel Bicaco	0	0	0	0	Coronel Bicaco	0	0	0	0
Coronel Pilar	0	0	1	0	Coronel Pilar	0	0	1	0
Cotiporã	0	0	1	0	Cotiporã	0	0	1	0
Coxilha	1	0	0	0	Coxilha	1	0	0	0
Crissiumal	1	0	2	0	Crissiumal	1	0	2	0
Cristal	0	0	0	0	Cristal	0	0	0	0
Cristal do Sul	2	0	0	0	Cristal do Sul	2	0	0	0
Cruz Alta	4	2	1	0	Cruz Alta	5	2	1	0
Cruzaltense	1	0	0	0	Cruzaltense	1	0	0	0
Cruzeiro do Sul	0	0	1	0	Cruzeiro do Sul	0	0	1	0
David Canabarro	0	0	0	0	David Canabarro	0	0	0	0
Derrubadas	0	0	1	0	Derrubadas	0	0	1	0
Dezesseis de Novembro	0	0	0	0	Dezesseis de Novembro	0	0	0	0
Dilermando de Aguiar	0	1	0	0	Dilermando de Aguiar	0	1	0	0
Dois Irmãos	0	1	1	0	Dois Irmãos	0	1	1	0
Dois Irmãos das Missões	0	0	0	0	Dois Irmãos das Missões	0	0	0	0
Dois Lajeados	2	0	0	0	Dois Lajeados	2	0	0	0
Dom Feliciano	1	0	0	0	Dom Feliciano	1	0	0	0
Dom Pedrito	0	0	4	0	Dom Pedrito	0	0	4	0
Dom Pedro de Alcântara	0	1	0	0	Dom Pedro de Alcântara	0	1	0	0
Dona Francisca	0	0	0	0	Dona Francisca	0	0	0	0
Doutor Maurício Cardoso	0	0	0	0	Doutor Maurício Cardoso	0	0	0	0
Doutor Ricardo	0	0	0	0	Doutor Ricardo	0	0	0	0
Eldorado do Sul	0	15	0	1	Eldorado do Sul	0	16	0	1
Encantado	2	0	0	0	Encantado	2	0	0	0
Encruzilhada do Sul	6	0	2	0	Encruzilhada do Sul	6	0	2	0
Engenho Velho	0	0	0	0	Engenho Velho	0	0	0	0
Entre-Ijuís	0	2	0	0	Entre-Ijuís	0	3	0	0
Entre Rios do Sul	1	0	0	0	Entre Rios do Sul	1	0	0	0
Erebango	0	0	0	0	Erebango	0	0	0	0
Erechim	5	4	4	0	Erechim	7	4	4	0
Ernestina	2	0	1	0	Ernestina	3	0	1	0
Erval Grande	3	1	0	0	Erval Grande	4	1	0	0
Erval Seco	0	0	0	0	Erval Seco	0	0	0	0
Esmeralda	0	0	0	0	Esmeralda	0	0	0	0

11 - Acidentalidade Fatal por Município - 2017

Acidentes Fatais por Município					Vítimas Fatais por Município				
Município	Tipo de Via				Município	Tipo de Via			
	Estadual	Federal	Municipal	Sem Referência		Estadual	Federal	Municipal	Sem Referência
Esperança do Sul	1	0	0	0	Esperança do Sul	1	0	0	0
Espumoso	3	0	2	0	Espumoso	3	0	2	0
Estação	0	0	0	0	Estação	0	0	0	0
Estância Velha	0	0	4	0	Estância Velha	0	0	5	0
Esteio	0	5	2	0	Esteio	0	5	2	0
Estrela	3	2	1	0	Estrela	3	3	1	0
Estrela Velha	0	0	0	0	Estrela Velha	0	0	0	0
Eugênio de Castro	0	0	0	0	Eugênio de Castro	0	0	0	0
Fagundes Varela	0	0	1	0	Fagundes Varela	0	0	1	0
Farroupilha	8	0	5	0	Farroupilha	10	0	5	0
Faxinal do Soturno	1	0	0	0	Faxinal do Soturno	1	0	0	0
Faxinalzinho	0	0	0	0	Faxinalzinho	0	0	0	0
Fazenda Vilanova	0	1	0	0	Fazenda Vilanova	0	1	0	0
Feliz	1	0	0	0	Feliz	1	0	0	0
Flores da Cunha	3	0	3	0	Flores da Cunha	3	0	3	0
Florianópolis	0	0	0	0	Florianópolis	0	0	0	0
Fontoura Xavier	0	3	0	0	Fontoura Xavier	0	3	0	0
Formigueiro	0	0	0	0	Formigueiro	0	0	0	0
Forquethina	0	0	0	0	Forquethina	0	0	0	0
Fortaleza dos Valos	0	0	0	0	Fortaleza dos Valos	0	0	0	0
Frederico Westphalen	0	4	2	0	Frederico Westphalen	0	7	2	0
Garibaldi	3	5	0	0	Garibaldi	3	8	0	0
Garruchos	0	0	1	0	Garruchos	0	0	1	0
Gaurama	0	0	0	0	Gaurama	0	0	0	0
General Câmara	0	0	0	0	General Câmara	0	0	0	0
Gentil	0	0	0	0	Gentil	0	0	0	0
Getúlio Vargas	3	1	0	0	Getúlio Vargas	4	1	0	0
Giruá	2	0	1	0	Giruá	2	0	1	0
Glorinha	0	3	0	0	Glorinha	0	3	0	0
Gramado	6	0	1	0	Gramado	7	0	1	0
Gramado dos Loureiros	0	0	0	0	Gramado dos Loureiros	0	0	0	0
Gramado Xavier	0	0	1	0	Gramado Xavier	0	0	1	0
Gravataí	16	8	15	0	Gravataí	16	9	17	0
Guabiju	0	0	2	0	Guabiju	0	0	2	0
Guaíba	0	9	6	0	Guaíba	0	12	6	0
Guaporé	2	0	1	0	Guaporé	5	0	1	0
Guarani das Missões	1	2	0	0	Guarani das Missões	2	2	0	0
Harmonia	0	0	0	0	Harmonia	0	0	0	0

11 - Acidentalidade Fatal por Município - 2017

Acidentes Fatais por Município					Vítimas Fatais por Município				
Município	Tipo de Via				Município	Tipo de Via			
	Estadual	Federal	Municipal	Sem Referência		Estadual	Federal	Municipal	Sem Referência
Herval	0	0	1	0	Herval	0	0	1	0
Herveiras	0	0	0	0	Herveiras	0	0	0	0
Horizontina	2	0	0	0	Horizontina	2	0	0	0
Hulha Negra	0	0	0	0	Hulha Negra	0	0	0	0
Humaitá	0	0	0	0	Humaitá	0	0	0	0
Ibarama	1	0	0	0	Ibarama	1	0	0	0
Ibiaçá	0	0	0	0	Ibiaçá	0	0	0	0
Ibiraiaras	1	0	0	0	Ibiraiaras	1	0	0	0
Ibirapuitã	0	0	0	0	Ibirapuitã	0	0	0	0
Ibirubá	0	1	2	0	Ibirubá	0	1	2	0
Igrejinha	3	0	2	0	Igrejinha	3	0	2	0
Ijuí	7	2	5	0	Ijuí	7	4	5	0
Ilópolis	1	0	0	0	Ilópolis	1	0	0	0
Imbé	1	0	1	0	Imbé	1	0	1	0
Imigrante	0	0	0	0	Imigrante	0	0	0	0
Independência	2	0	0	0	Independência	2	0	0	0
Inhacorá	0	0	0	0	Inhacorá	0	0	0	0
Ipê	2	0	1	0	Ipê	2	0	1	0
Ipiranga do Sul	0	0	0	0	Ipiranga do Sul	0	0	0	0
Iraí	0	2	0	0	Iraí	0	2	0	0
Itaara	0	0	0	0	Itaara	0	0	0	0
Itacurubi	0	0	0	0	Itacurubi	0	0	0	0
Itapuca	0	0	0	0	Itapuca	0	0	0	0
Itaqui	1	1	5	0	Itaqui	1	1	5	0
Itati	3	0	0	0	Itati	3	0	0	0
Itatiba do Sul	0	0	0	0	Itatiba do Sul	0	0	0	0
Ivorá	0	0	0	0	Ivorá	0	0	0	0
Ivoti	2	0	5	0	Ivoti	2	0	5	0
Jaboticaba	0	0	0	0	Jaboticaba	0	0	0	0
Jacutinga	1	0	1	0	Jacutinga	1	0	1	0
Jaguarão	0	3	3	0	Jaguarão	0	4	3	0
Jaguari	0	2	0	0	Jaguari	0	2	0	0
Jaquirana	0	0	0	0	Jaquirana	0	0	0	0
Jari	0	0	0	0	Jari	0	0	0	0
Jóia	1	0	0	0	Jóia	1	0	0	0
Júlio de Castilhos	0	1	1	0	Júlio de Castilhos	0	1	1	0
Lagoa Bonita do Sul	0	0	0	0	Lagoa Bonita do Sul	0	0	0	0
Lagoa dos Três Cantos	1	0	0	0	Lagoa dos Três Cantos	5	0	0	0

11 - Acidentalidade Fatal por Município - 2017

Acidentes Fatais por Município					Vítimas Fatais por Município				
Município	Tipo de Via				Município	Tipo de Via			
	Estadual	Federal	Municipal	Sem Referência		Estadual	Federal	Municipal	Sem Referência
Lagoa Vermelha	1	3	2	0	Lagoa Vermelha	2	3	2	0
Lagoão	1	0	0	0	Lagoão	1	0	0	0
Lajeado	4	8	9	0	Lajeado	4	8	9	0
Lajeado do Bugre	0	0	0	0	Lajeado do Bugre	0	0	0	0
Lavras do Sul	0	0	0	0	Lavras do Sul	0	0	0	0
Liberato Salzano	1	0	0	0	Liberato Salzano	1	0	0	0
Lindolfo Collor	0	0	0	0	Lindolfo Collor	0	0	0	0
Linha Nova	0	0	0	0	Linha Nova	0	0	0	0
Maçambará	0	0	0	0	Maçambará	0	0	0	0
Machadinho	0	0	1	0	Machadinho	0	0	1	0
Mampituba	0	0	0	0	Mampituba	0	0	0	0
Manoel Viana	1	0	0	0	Manoel Viana	1	0	0	0
Maquiné	2	2	0	0	Maquiné	2	3	0	0
Maratá	0	0	1	0	Maratá	0	0	1	0
Marau	1	0	0	0	Marau	2	0	0	0
Marcelino Ramos	0	0	0	0	Marcelino Ramos	0	0	0	0
Mariana Pimentel	0	0	1	0	Mariana Pimentel	0	0	1	0
Mariano Moro	0	0	0	0	Mariano Moro	0	0	0	0
Marques de Souza	0	4	0	0	Marques de Souza	0	4	0	0
Mata	0	0	0	0	Mata	0	0	0	0
Mato Castelhano	0	2	0	0	Mato Castelhano	0	2	0	0
Mato Leitão	0	0	1	0	Mato Leitão	0	0	1	0
Mato Queimado	0	0	0	0	Mato Queimado	0	0	0	0
Maximiliano de Almeida	0	0	0	0	Maximiliano de Almeida	0	0	0	0
Minas do Leão	0	2	0	0	Minas do Leão	0	2	0	0
Miraguaí	1	0	1	0	Miraguaí	1	0	2	0
Montauri	0	0	0	0	Montauri	0	0	0	0
Monte Alegre dos Campos	0	0	0	0	Monte Alegre dos Campos	0	0	0	0
Monte Belo do Sul	0	0	0	0	Monte Belo do Sul	0	0	0	0
Montenegro	8	6	4	0	Montenegro	8	9	4	0
Mormaço	0	0	0	0	Mormaço	0	0	0	0
Morrinhos do Sul	0	0	0	0	Morrinhos do Sul	0	0	0	0
Morro Redondo	0	0	0	0	Morro Redondo	0	0	0	0
Morro Reuter	0	0	0	0	Morro Reuter	0	0	0	0
Mostardas	4	0	0	0	Mostardas	4	0	0	0
Muçum	0	0	0	0	Muçum	0	0	0	0
Muitos Capões	0	0	0	0	Muitos Capões	0	0	0	0
Muliterno	0	0	0	0	Muliterno	0	0	0	0

11 - Acidentalidade Fatal por Município - 2017

Acidentes Fatais por Município					Vítimas Fatais por Município				
Município	Tipo de Via				Município	Tipo de Via			
	Estadual	Federal	Municipal	Sem Referência		Estadual	Federal	Municipal	Sem Referência
Não-Me-Toque	1	0	2	0	Não-Me-Toque	1	0	2	0
Nicolau Vergueiro	0	0	0	0	Nicolau Vergueiro	0	0	0	0
Nonoai	4	0	3	0	Nonoai	4	0	3	0
Nova Alvorada	0	0	1	0	Nova Alvorada	0	0	1	0
Nova Araçá	0	0	0	0	Nova Araçá	0	0	0	0
Nova Bassano	3	0	0	0	Nova Bassano	3	0	0	0
Nova Boa Vista	0	0	0	0	Nova Boa Vista	0	0	0	0
Nova Brésia	0	0	0	0	Nova Brésia	0	0	0	0
Nova Candelária	0	0	0	0	Nova Candelária	0	0	0	0
Nova Esperança do Sul	0	0	0	0	Nova Esperança do Sul	0	0	0	0
Nova Hartz	0	0	0	0	Nova Hartz	0	0	0	0
Nova Pádua	0	0	0	0	Nova Pádua	0	0	0	0
Nova Palma	0	0	0	0	Nova Palma	0	0	0	0
Nova Petrópolis	3	1	2	0	Nova Petrópolis	3	1	2	0
Nova Prata	0	1	1	0	Nova Prata	0	1	1	0
Nova Ramada	0	0	0	0	Nova Ramada	0	0	0	0
Nova Roma do Sul	0	0	0	0	Nova Roma do Sul	0	0	0	0
Nova Santa Rita	0	3	5	0	Nova Santa Rita	0	3	5	0
Novo Barreiro	3	0	0	0	Novo Barreiro	3	0	0	0
Novo Cabrais	2	0	0	0	Novo Cabrais	2	0	0	0
Novo Hamburgo	4	2	11	2	Novo Hamburgo	4	2	11	2
Novo Machado	1	0	0	0	Novo Machado	2	0	0	0
Novo Tiradentes	0	0	0	0	Novo Tiradentes	0	0	0	0
Osório	6	6	1	0	Osório	7	6	1	0
Paim Filho	0	0	0	0	Paim Filho	0	0	0	0
Palmares do Sul	1	0	2	0	Palmares do Sul	1	0	2	0
Palmeira das Missões	2	1	1	0	Palmeira das Missões	3	1	1	0
Palmitinho	1	0	1	0	Palmitinho	1	0	1	0
Panambi	0	1	0	0	Panambi	0	1	0	0
Pantano Grande	0	2	0	0	Pantano Grande	0	2	0	0
Paráí	1	0	0	0	Paráí	1	0	0	0
Paraíso do Sul	1	0	0	0	Paraíso do Sul	1	0	0	0
Parei Novo	1	0	0	0	Parei Novo	1	0	0	0
Parobé	4	0	4	0	Parobé	7	0	4	0
Passa Sete	1	0	1	0	Passa Sete	1	0	1	0
Passo do Sobrado	2	0	1	0	Passo do Sobrado	2	0	1	0
Passo Fundo	15	7	16	0	Passo Fundo	16	9	16	0
Paulo Bento	2	0	0	0	Paulo Bento	2	0	0	0

11 - Acidentalidade Fatal por Município - 2017

Acidentes Fatais por Município					Vítimas Fatais por Município				
Município	Tipo de Via				Município	Tipo de Via			
	Estadual	Federal	Municipal	Sem Referência		Estadual	Federal	Municipal	Sem Referência
Paverama	0	0	2	0	Paverama	0	0	2	0
Pedras Altas	0	0	0	0	Pedras Altas	0	0	0	0
Pedro Osório	0	3	0	0	Pedro Osório	0	3	0	0
Pejuçara	2	2	0	0	Pejuçara	3	2	0	0
Pelotas	0	12	23	0	Pelotas	0	17	23	0
Picada Café	2	1	0	0	Picada Café	4	1	0	0
Pinhal	1	0	1	0	Pinhal	1	0	1	0
Pinhal da Serra	0	0	1	0	Pinhal da Serra	0	0	1	0
Pinhal Grande	0	0	0	0	Pinhal Grande	0	0	0	0
Pinheirinho do Vale	0	0	0	0	Pinheirinho do Vale	0	0	0	0
Pinheiro Machado	0	3	0	0	Pinheiro Machado	0	4	0	0
Pinto Bandeira	1	0	0	0	Pinto Bandeira	1	0	0	0
Pirapó	0	0	0	0	Pirapó	0	0	0	0
Piratini	0	2	1	0	Piratini	0	4	1	0
Planalto	1	0	2	0	Planalto	2	0	2	0
Poço das Antas	0	0	0	0	Poço das Antas	0	0	0	0
Pontão	1	0	0	0	Pontão	1	0	0	0
Portão	4	0	1	0	Portão	5	0	1	0
Porto Alegre	0	5	87	0	Porto Alegre	0	5	90	0
Porto Lucena	1	0	0	0	Porto Lucena	1	0	0	0
Porto Mauá	0	0	0	0	Porto Mauá	0	0	0	0
Porto Vera Cruz	0	0	0	0	Porto Vera Cruz	0	0	0	0
Porto Xavier	0	1	0	0	Porto Xavier	0	2	0	0
Pouso Novo	0	0	0	0	Pouso Novo	0	0	0	0
Presidente Lucena	0	0	0	0	Presidente Lucena	0	0	0	0
Progresso	0	0	0	0	Progresso	0	0	0	0
Protásio Alves	0	0	0	0	Protásio Alves	0	0	0	0
Putinga	0	0	0	0	Putinga	0	0	0	0
Quaraí	1	0	1	0	Quaraí	1	0	1	0
Quatro Irmãos	0	0	0	0	Quatro Irmãos	0	0	0	0
Quevedos	0	0	1	0	Quevedos	0	0	1	0
Quinze de Novembro	1	0	1	0	Quinze de Novembro	1	0	1	0
Redentora	2	0	0	0	Redentora	2	0	0	0
Relvado	0	0	0	0	Relvado	0	0	0	0
Restinga Seca	1	0	0	0	Restinga Seca	1	0	0	0
Rio dos Índios	0	0	0	0	Rio dos Índios	0	0	0	0
Rio Grande	4	16	13	0	Rio Grande	4	21	15	0
Rio Pardo	0	2	5	0	Rio Pardo	0	2	5	0
Riozinho	0	0	1	0	Riozinho	0	0	1	0

11 - Acidentalidade Fatal por Município - 2017

Acidentes Fatais por Município					Vítimas Fatais por Município				
Município	Tipo de Via				Município	Tipo de Via			
	Estadual	Federal	Municipal	Sem Referência		Estadual	Federal	Municipal	Sem Referência
Roca Sales	0	0	0	0	Roca Sales	0	0	0	0
Rodeio Bonito	2	0	1	0	Rodeio Bonito	2	0	1	0
Rolador	0	0	0	0	Rolador	0	0	0	0
Rolante	2	0	1	0	Rolante	3	0	1	0
Ronda Alta	3	0	0	0	Ronda Alta	3	0	0	0
Rondinha	4	0	0	0	Rondinha	7	0	0	0
Roque Gonzales	1	0	0	0	Roque Gonzales	1	0	0	0
Rosário do Sul	0	4	1	0	Rosário do Sul	0	4	1	0
Sagrada Família	0	0	0	0	Sagrada Família	0	0	0	0
Saldanha Marinho	0	0	1	0	Saldanha Marinho	0	0	1	0
Salto do Jacuí	1	0	1	0	Salto do Jacuí	1	0	1	0
Salvador das Missões	0	0	1	0	Salvador das Missões	0	0	1	0
Salvador do Sul	0	0	1	0	Salvador do Sul	0	0	1	0
Sananduva	4	0	0	0	Sananduva	6	0	0	0
Santa Bárbara do Sul	0	2	1	0	Santa Bárbara do Sul	0	2	1	0
Santa Cecília do Sul	0	0	0	0	Santa Cecília do Sul	0	0	0	0
Santa Clara do Sul	0	0	0	0	Santa Clara do Sul	0	0	0	0
Santa Cruz do Sul	3	9	8	0	Santa Cruz do Sul	4	10	8	0
Santa Margarida do Sul	0	0	0	0	Santa Margarida do Sul	0	0	0	0
Santa Maria	4	20	7	1	Santa Maria	5	22	7	1
Santa Maria do Herval	0	0	2	0	Santa Maria do Herval	0	0	2	0
Santa Rosa	7	8	7	0	Santa Rosa	8	9	7	0
Santa Tereza	0	0	0	0	Santa Tereza	0	0	0	0
Santa Vitória do Palmar	0	4	0	0	Santa Vitória do Palmar	0	4	0	0
Santana da Boa Vista	0	1	1	0	Santana da Boa Vista	0	1	1	0
Santana do Livramento	0	3	2	0	Santana do Livramento	0	4	2	0
Santiago	0	0	1	0	Santiago	0	0	1	0
Santo Ângelo	4	1	6	0	Santo Ângelo	5	1	8	0
Santo Antônio da Patrulha	4	4	1	0	Santo Antônio da Patrulha	4	5	1	0
Santo Antônio das Missões	0	1	1	0	Santo Antônio das Missões	0	1	1	0
Santo Antônio do Palma	0	0	1	0	Santo Antônio do Palma	0	0	1	0
Santo Antônio do Planalto	0	2	0	0	Santo Antônio do Planalto	0	2	0	0
Santo Augusto	2	0	1	0	Santo Augusto	2	0	1	0
Santo Cristo	0	1	0	0	Santo Cristo	0	1	0	0

11 - Acidentalidade Fatal por Município - 2017

Acidentes Fatais por Município					Vítimas Fatais por Município				
Município	Tipo de Via				Município	Tipo de Via			
	Estadual	Federal	Municipal	Sem Referência		Estadual	Federal	Municipal	Sem Referência
Santo Expedito do Sul	0	0	0	0	Santo Expedito do Sul	0	0	0	0
São Borja	0	2	3	0	São Borja	0	3	3	0
São Domingos do Sul	0	0	2	0	São Domingos do Sul	0	0	2	0
São Francisco de Assis	0	0	1	0	São Francisco de Assis	0	0	1	0
São Francisco de Paula	4	0	1	0	São Francisco de Paula	4	0	1	0
São Gabriel	0	4	0	0	São Gabriel	0	7	0	0
São Jerônimo	0	1	0	0	São Jerônimo	0	1	0	0
São João da Urtiga	0	0	0	0	São João da Urtiga	0	0	0	0
São João do Polésine	0	0	0	0	São João do Polésine	0	0	0	0
São Jorge	0	0	0	0	São Jorge	0	0	0	0
São José das Missões	0	0	0	0	São José das Missões	0	0	0	0
São José do Herval	0	4	0	0	São José do Herval	0	7	0	0
São José do Hortêncio	0	0	0	0	São José do Hortêncio	0	0	0	0
São José do Inhacorá	0	0	0	0	São José do Inhacorá	0	0	0	0
São José do Norte	0	2	0	0	São José do Norte	0	2	0	0
São José do Ouro	0	0	0	0	São José do Ouro	0	0	0	0
São José do Sul	0	1	0	0	São José do Sul	0	1	0	0
São José dos Ausentes	0	0	0	0	São José dos Ausentes	0	0	0	0
São Leopoldo	3	7	7	0	São Leopoldo	3	8	7	0
São Lourenço do Sul	2	3	3	0	São Lourenço do Sul	2	3	6	0
São Luiz Gonzaga	0	3	2	0	São Luiz Gonzaga	0	8	2	0
São Marcos	0	1	1	0	São Marcos	0	1	1	0
São Martinho	2	0	1	1	São Martinho	2	0	1	1
São Martinho da Serra	0	0	0	0	São Martinho da Serra	0	0	0	0
São Miguel das Missões	1	0	2	0	São Miguel das Missões	1	0	2	0
São Nicolau	0	0	0	0	São Nicolau	0	0	0	0
São Paulo das Missões	0	0	1	0	São Paulo das Missões	0	0	1	0
São Pedro da Serra	0	0	0	0	São Pedro da Serra	0	0	0	0
São Pedro das Missões	0	0	0	0	São Pedro das Missões	0	0	0	0
São Pedro do Butiá	0	0	0	0	São Pedro do Butiá	0	0	0	0
São Pedro do Sul	0	4	0	0	São Pedro do Sul	0	4	0	0
São Sebastião do Caí	6	0	2	0	São Sebastião do Caí	7	0	2	0
São Sepé	0	4	1	0	São Sepé	0	4	1	0
São Valentim	2	0	1	0	São Valentim	2	0	1	0
São Valentim do Sul	0	0	0	0	São Valentim do Sul	0	0	0	0

11 - Acidentalidade Fatal por Município - 2017

Acidentes Fatais por Município					Vítimas Fatais por Município				
Município	Tipo de Via				Município	Tipo de Via			
	Estadual	Federal	Municipal	Sem Referência		Estadual	Federal	Municipal	Sem Referência
São Vendelino	3	0	0	0	São Vendelino	4	0	0	0
São Vicente do Sul	0	1	1	0	São Vicente do Sul	0	1	1	0
Sapiranga	8	0	3	1	Sapiranga	9	0	3	1
Sapucaia do Sul	1	5	5	1	Sapucaia do Sul	1	5	5	1
Sarandi	2	4	3	0	Sarandi	2	4	3	0
Seberi	4	5	0	0	Seberi	4	8	0	0
Sede Nova	0	0	0	0	Sede Nova	0	0	0	0
Segredo	0	0	1	0	Segredo	0	0	1	0
Selbach	2	0	0	0	Selbach	2	0	0	0
Senador Salgado Filho	0	0	0	0	Senador Salgado Filho	0	0	0	0
Sentinela do Sul	0	0	2	0	Sentinela do Sul	0	0	2	0
Serafina Corrêa	1	0	0	0	Serafina Corrêa	1	0	0	0
Sério	0	0	0	0	Sério	0	0	0	0
Sertão	2	0	0	0	Sertão	3	0	0	0
Sertão Santana	0	0	0	0	Sertão Santana	0	0	0	0
Sete de Setembro	0	1	0	0	Sete de Setembro	0	3	0	0
Severiano de Almeida	0	0	0	0	Severiano de Almeida	0	0	0	0
Silveira Martins	0	0	1	0	Silveira Martins	0	0	1	0
Sinimbu	0	0	0	0	Sinimbu	0	0	0	0
Sobradinho	3	0	0	0	Sobradinho	3	0	0	0
Soledade	1	5	0	0	Soledade	1	8	0	0
Tabaí	0	4	0	0	Tabaí	0	5	0	0
Tapejara	2	0	0	0	Tapejara	3	0	0	0
Tapera	3	0	1	0	Tapera	4	0	1	0
Tapes	1	6	1	0	Tapes	1	8	1	0
Taquara	8	0	0	0	Taquara	9	0	0	0
Taquari	1	1	4	1	Taquari	1	1	5	1
Taquaruçu do Sul	0	0	0	0	Taquaruçu do Sul	0	0	0	0
Tavares	0	1	0	0	Tavares	0	1	0	0
Tenente Portela	1	0	0	0	Tenente Portela	1	0	0	0
Terra de Areia	2	1	1	0	Terra de Areia	2	1	1	0
Teutônia	1	0	3	0	Teutônia	1	0	4	0
Tio Hugo	0	2	0	1	Tio Hugo	0	2	0	1
Tiradentes do Sul	0	0	0	1	Tiradentes do Sul	0	0	0	1
Toropi	1	0	0	0	Toropi	1	0	0	0
Torres	2	3	3	0	Torres	2	3	3	0
Tramandaí	3	0	4	0	Tramandaí	4	0	4	0
Travesseiro	1	0	0	0	Travesseiro	1	0	0	0
Três Arroios	0	0	0	0	Três Arroios	0	0	0	0

11 - Acidentalidade Fatal por Município - 2017

Acidentes Fatais por Município					Vítimas Fatais por Município				
Município	Tipo de Via				Município	Tipo de Via			
	Estadual	Federal	Municipal	Sem Referência		Estadual	Federal	Municipal	Sem Referência
Três Cachoeiras	1	1	1	0	Três Cachoeiras	1	1	1	0
Três Coroas	4	0	2	0	Três Coroas	4	0	2	0
Três de Maio	1	1	0	0	Três de Maio	1	2	0	0
Três Forquilhas	1	1	0	0	Três Forquilhas	2	1	0	0
Três Palmeiras	1	0	1	0	Três Palmeiras	1	0	1	0
Três Passos	0	4	1	0	Três Passos	0	5	1	0
Trindade do Sul	0	0	0	0	Trindade do Sul	0	0	0	0
Triunfo	1	4	3	0	Triunfo	1	5	3	0
Tucunduva	0	0	1	0	Tucunduva	0	0	1	0
Tunas	0	0	1	0	Tunas	0	0	1	0
Tupanci do Sul	0	0	0	0	Tupanci do Sul	0	0	0	0
Tupanciretã	0	0	0	0	Tupanciretã	0	0	0	0
Tupandi	0	0	2	0	Tupandi	0	0	3	0
Tuparendi	1	0	0	0	Tuparendi	1	0	0	0
Turuçu	0	0	0	0	Turuçu	0	0	0	0
Ubiretama	0	0	0	0	Ubiretama	0	0	0	0
Unistalda	0	1	0	0	Unistalda	0	1	0	0
Uruguaiana	0	6	6	0	Uruguaiana	0	7	6	0
Vacaria	0	4	3	0	Vacaria	0	4	4	0
Vale do Sol	0	0	2	0	Vale do Sol	0	0	2	0
Vale Real	3	0	0	0	Vale Real	5	0	0	0
Vale Verde	0	0	1	0	Vale Verde	0	0	1	0
Vanini	0	0	0	0	Vanini	0	0	0	0
Venâncio Aires	13	0	6	0	Venâncio Aires	14	0	7	0
Vera Cruz	3	0	1	0	Vera Cruz	3	0	1	0
Veranópolis	1	2	0	0	Veranópolis	1	2	0	0
Vespasiano Correa	1	0	1	0	Vespasiano Correa	1	0	1	0
Viadutos	1	0	0	0	Viadutos	1	0	0	0
Viamão	17	0	10	0	Viamão	17	0	10	0
Vicente Dutra	1	0	0	0	Vicente Dutra	1	0	0	0
Victor Graeff	0	1	0	0	Victor Graeff	0	1	0	0
Vila Flores	1	1	0	0	Vila Flores	1	1	0	0
Vila Lângaro	0	0	0	0	Vila Lângaro	0	0	0	0
Vila Maria	2	0	0	0	Vila Maria	2	0	0	0
Vila Nova do Sul	0	3	1	0	Vila Nova do Sul	0	3	1	0
Vista Alegre	1	0	0	0	Vista Alegre	1	0	0	0
Vista Alegre do Prata	0	0	0	0	Vista Alegre do Prata	0	0	0	0
Vista Gaúcha	0	0	1	0	Vista Gaúcha	0	0	1	0
Vitória das Missões	0	1	0	0	Vitória das Missões	0	1	0	0

11 - Acidentalidade Fatal por Município - 2017

Acidentes Fatais por Município					Vítimas Fatais por Município				
Município	Tipo de Via				Município	Tipo de Via			
	Estadual	Federal	Municipal	Sem Referência		Estadual	Federal	Municipal	Sem Referência
Westfália	0	0	0	0	Westfália	0	0	0	0
Xangri-lá	1	0	1	0	Xangri-lá	1	0	1	0