

DICIONÁRIO DE LIBRAS

EM DEFESA DA VIDA
DetranRS



GOVERNO DO ESTADO
RIO GRANDE DO SUL

LIBRAS: dicionário de vocábulos de trânsito

1ª edição

DETRAN/RS

2020

© 2020 Departamento Estadual de Trânsito do Rio Grande do Sul (DETRAN/RS)



Esta obra está licenciada com uma Licença [Creative Commons Atribuição-NãoComercial-Compartilhalgual 4.0 Internacional](https://creativecommons.org/licenses/by-nc-sa/4.0/).

GOVERNO DO ESTADO DO RIO GRANDE DO SUL

Eduardo Leite

SECRETARIA DA SEGURANÇA PÚBLICA

Ranolfo Vieira Júnior

DEPARTAMENTO ESTADUAL DE TRÂNSITO – DETRAN/RS

DIRETOR-GERAL

Enio Egon Bergmann Bacci

DIRETORIA TÉCNICA

Fábio Pinheiro dos Santos

DIVISÃO DE EXAMES PRÁTICOS E TEÓRICOS

Coordenadoria de Exames Teóricos

DIVISÃO DE HABILITAÇÃO

Produção e Imagens

Mais Service Solution Editora e Comércio de Livros Ltda

Editoração e Layout

Assessoria de Comunicação Social
DETRAN/RS

Contato: Rua Voluntários da Pátria, 1358 – 5º andar – Floresta – Porto Alegre, RS. CEP 90230-010

E-mail: gab-divex@detran.rs.gov.br

Dados Internacionais de Catalogação na Publicação (CIP)

D419I

Departamento Estadual de Trânsito do Rio Grande do Sul.

Libras: dicionário de vocábulos de trânsito / Departamento Estadual de Trânsito do RS; Divisão de Exames Práticos e Teóricos, Coordenadoria de Exames Teóricos. Divisão de Habilitação. – . Porto Alegre : DETRAN/RS, 2020. 1.ed.

Disponível em recurso eletrônico

87p. : il.

1. Educação de Trânsito. 2. Educação de Surdos. 3. LIBRAS I. Divisão de Exames Teóricos e Práticos. II. Coordenadoria de Exames Teóricos. III. Divisão de Habilitação. IV. Título

CDU 376-056.263

Biblioteca da Escola Pública de Trânsito – DETRAN/RS - Caroline Bergter - CRB10/1988

SUMÁRIO

APRESENTAÇÃO	5
A	6
B	13
C	15
D	25
E	31
F	36
G	39
H	41
I	43
J	49
K	50
L	51
M	54
N	57
O	59
P	61
Q	70
R	71
S	76
T	81
U	85
V	86
REFERÊNCIAS	89

APRESENTAÇÃO

Desde 2009 o DETRAN gaúcho vem desenvolvendo ações que visam a inclusão de pessoas surdas no processo de habilitação, com vistas à obtenção da Carteira Nacional de Habilitação. O projeto precursor, designado à época, “Trânsito em Todos os Sentidos”, dentre outros avanços, possibilitou a elaboração do primeiro dicionário de LIBRAS com vocábulos específicos, relacionados à dinâmica do trânsito e a termos usualmente utilizados no processo de habilitação, solicitado pelo DETRAN/RS e produzido através de parceria com a FADERS.

Na última década foram realizados mais de 4.800 exames teóricos e práticos a candidatos surdos, período no qual se verificou a necessidade de ampliar o material anteriormente elaborado, padronizar e divulgar sinais específicos da área de trânsito.

Na elaboração da nova versão, ora apresentada, foram considerados sinais adotados pela comunidade surda gaúcha, colaboração/acompanhamento de profissionais do DETRAN/RS, ligados diretamente ao Projeto “Videoprovas” e consultoria de Intérpretes fluentes em LIBRAS. Assim, o presente material reúne mais de 500 vocábulos recorrentes no processo de formação de condutores, apresentados em sinais fotografados e com verbetes que contextualizam o significado de determinados sinais, quando necessário.

Devido à existência de variações linguísticas, por vezes convencionadas em determinadas localidades/regiões do estado, neste material não abrangidas na íntegra, sempre haverá possibilidade de novas construções e de constantes atualizações.

Pretende assim o DETRAN/RS, qualificar continuamente os serviços ofertados aos cidadãos, no caso específico, o processo de habilitação de condutores surdos, através da acessibilidade linguística.

Desejamos que o material produzido se constitua em referência e apoio a Intérpretes de LIBRAS /tradutores e aos candidatos.

Enio Bacci

Diretor-Geral do DETRAN/RS

A



Abalroamento¹

Absorver

Acaso²



Acelerar



Acentuada³



Acessar⁴

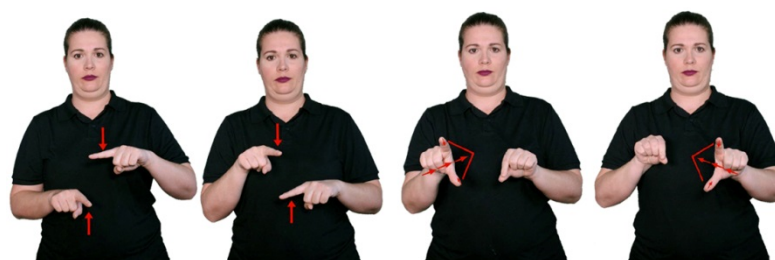

Acessório

¹ Choque. Veículo que bate lateralmente com outro.

² Evento inesperado; acontecimento incerto.

³ Forte; marcante. (Ex.: Estradas que possuem curvas acentuadas).

⁴ Acesso; passagem; circulação de carros, de pessoas.

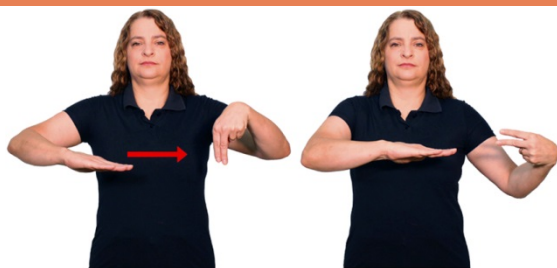

Acidente⁵

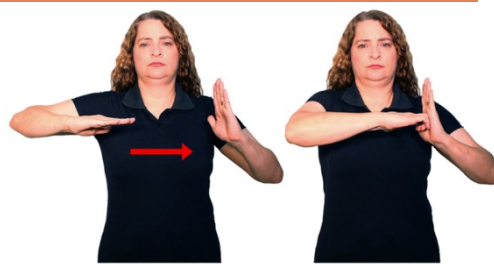

Acidente⁶



Active



Acostamento

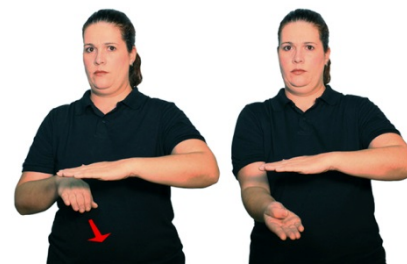

Adaptar

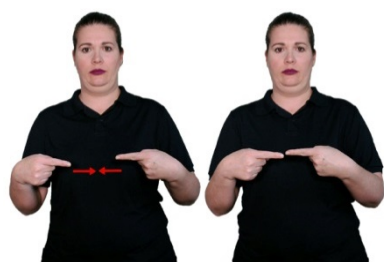

Adequado

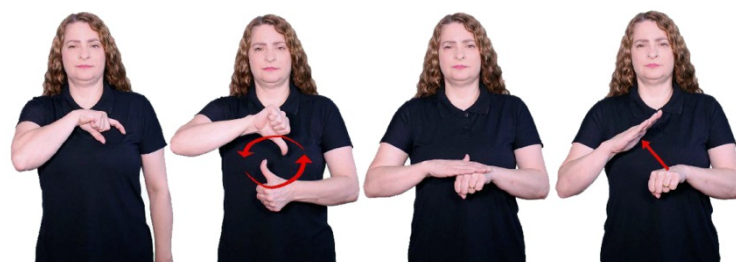

Adição de categoria⁷



Aditivada⁸



Aditivo⁹

⁵ Acidente envolvendo pedestre; atropelamento de pessoa.

⁶ Acidente envolvendo carro; veículo.

⁷ Acrescentar outra categoria à existente. (Ex. Conductor possui categoria "B" e deseja acrescentar a categoria "A").

⁸ Tipo de gasolina.

⁹ Substância química adicionada a outra para melhorá-la.



Administrativ@



Adulterar¹⁰



Adversidade¹¹



Advertência¹²



Advertência¹³

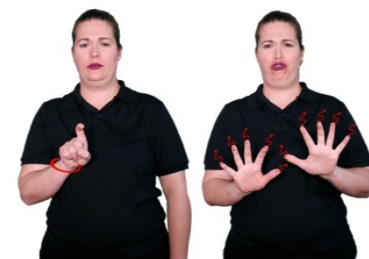

Aerossol

¹⁰ Falsificar.

¹¹ Advers@. Que causa prejuízo. (Ex.: Condições adversas do tempo: neblina, chuva torrencial, etc.).

¹² Aviso; conselho.

¹³ Penalidade prevista no Código de Trânsito Brasileiro.



Agente de Trânsito



Agressiv@



Alfândega



Alternativa



Amarel@

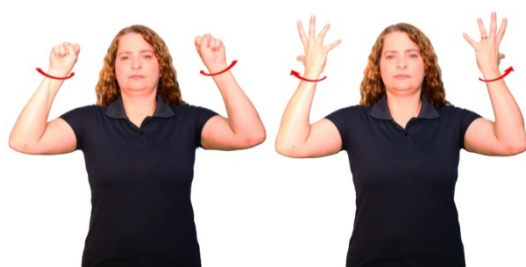

Ambulância

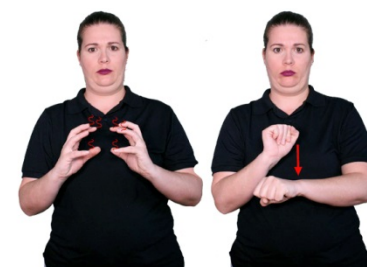

Apagar¹⁴



Apoiar

¹⁴ Parar. (Ex.: O motor do carro apagou).



Aquaplanagem¹⁵



Arrecadar¹⁶



Arremessar



Asfalto



Assento de Elevação¹⁷



Assinalar

¹⁵ Excesso de água. Perda da aderência dos pneus ao solo, devido o acúmulo de água na via.

¹⁶ Recolher. Arrecadação. Ato de cobrar impostos.

¹⁷ Dispositivo de retenção para crianças de 4 a 7 anos.



Atalho



Atendimento¹⁸



Atestado



Atitude



Atravessar

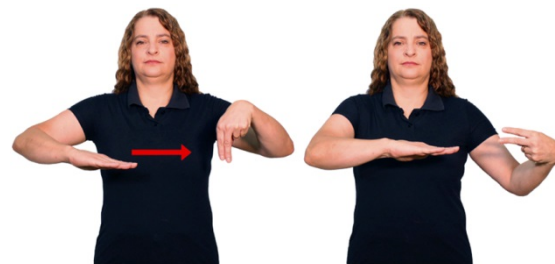

Atropelamento¹⁹



Autenticar



Auto/Automotor/Automóvel²⁰

¹⁸ Atender. Dar ou prestar a atenção a.

¹⁹ Acidente envolvendo pedestre, pessoa.

²⁰ Carro; veículo terrestre.



Autoelétrica



Autoridade de Trânsito



Autorização



Autuar



Avaliação Psicológica



Azul

B



Básico



Bateria



Bebê-conforto²¹



Beneficiar

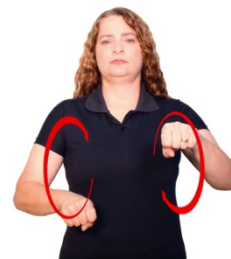

Bicicleta



Bifurcação



Bomba (de combustível)²²

²¹ Dispositivo de segurança para transportar crianças de 0 a 1 ano.

²² Componente veicular.



Bombeiro



Branco



Brasil/Brasileir@



Buzina

C

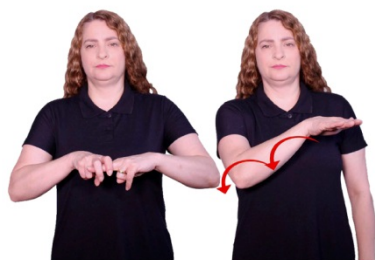

Cadeira²³



Calçada



Calibrar²⁴

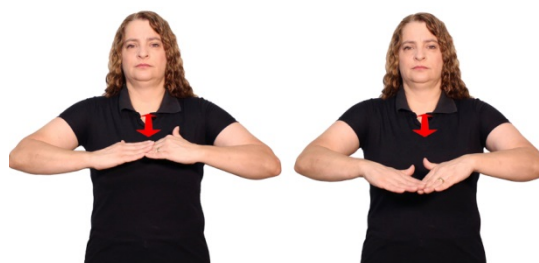

Caminhão



Caminho²⁵



Caminhonete²⁶

²³ Dispositivo de retenção para transporte de crianças de 4 a 7 anos.

²⁴ Calibragem dos pneus; dar a pressão.

²⁵ Percurso; trajeto; estrada; rua; qualquer faixa de terreno destinada ao trânsito.

²⁶ Veículo destinado para transporte de carga. (Ex.: Picape).



Camioneta²⁷

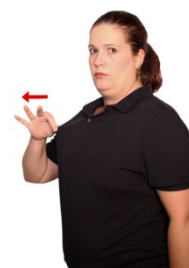

Candidato²⁸

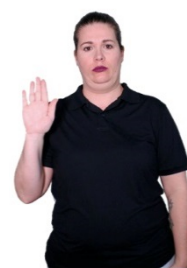

Candidato²⁹



Canteiro Central



Capacete



Capacidade³⁰

²⁷ Veículo misto destinado ao transporte de passageiros e carga no mesmo compartimento.

²⁸ Voluntári@. Pessoa que se dispõe a.

²⁹ Pessoa. (Ex.: Candidato de primeira habilitação).

³⁰ Peso. (Ex.: A capacidade de carga de um caminhão).

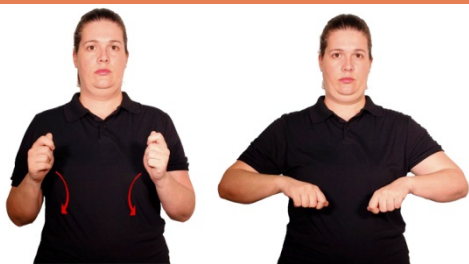

Capacidade³¹



Capotar/Capotagem



Característica



Carburador

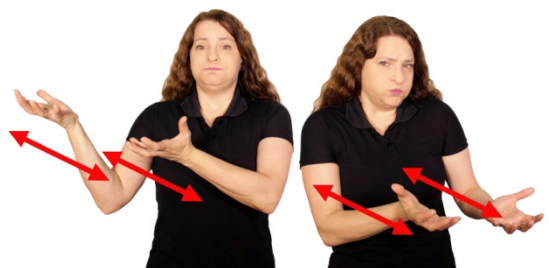

Carregar/Descarregar³²



Carreata



Carroça



Carteira Nacional de
Habilitação³³



Cascalho³⁴



Cassação³⁵

³¹ Aptidão. A pessoa é capaz de.

³² Carga e descarga.



Catalisador



Categoria de Habilitação³⁶

Cavalete³⁷



Centro/Central



Certificação



Chegar

³³ CNH. Carteira de motorista.

³⁴ Pedra. (Ex.: A estrada está revestida com cascalho).

³⁵ Penalidade aplicada ao condutor infrator.

³⁶ Indica o tipo de veículo que o condutor é habilitado a dirigir.

³⁷ Dispositivo fixo ou móvel utilizado nas operações de trânsito.



Ciclomotor³⁸

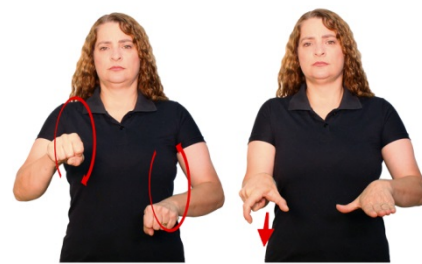

Ciclovía³⁹



Cidadão/Cidadania



Cidade



Cinto de Segurança⁴⁰



Código de Trânsito Brasileiro⁴¹

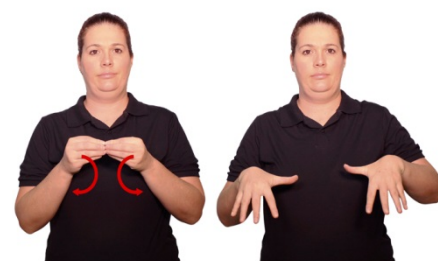

Colateral⁴²

³⁸ Veículo com motor de até 50 cilindradas.

³⁹ Pista própria destinada à circulação de ciclos (Ex.: bicicleta).

⁴⁰ Dispositivo de proteção para os ocupantes de um meio de transporte.

⁴¹ CTB.

⁴² Prejudicial. (Ex.: Medicamento/substância que possui um efeito ruim, desagradável).



Colisão⁴³

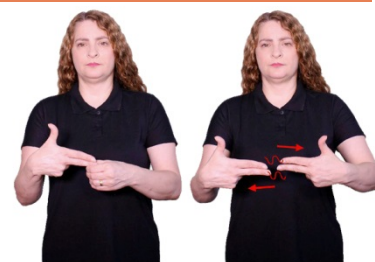

Combustível

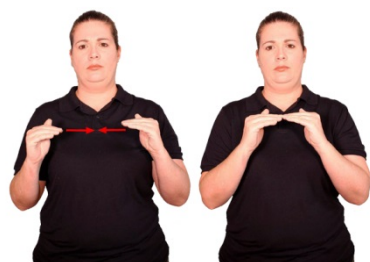

Compatível

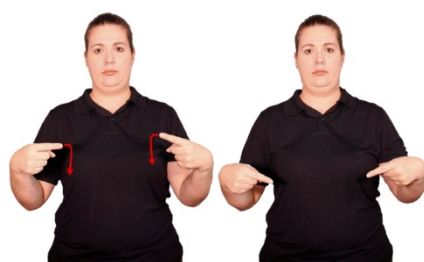

Competição

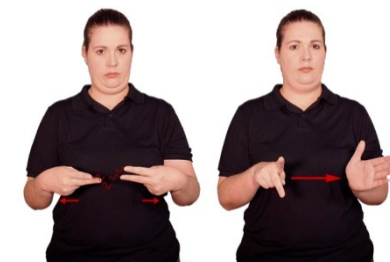

Componentes



Comportamento

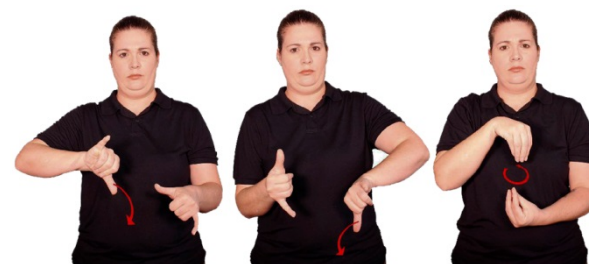

Composição



Comprovar



Concentração⁴⁴

⁴³ Acidente; batida; choque envolvendo veículo.

⁴⁴ Foco. (Ex.: A pessoa está concentrada na prova).



Concentração⁴⁵



Condições Adversas⁴⁶



Condutor⁴⁷



Conduzir

⁴⁵ Quantidade. (Ex.: Concentração de poluentes nos centros urbanos).

⁴⁶ Fatores que podem prejudicar a condução de um veículo aumentando as chances de acidente.

⁴⁷ Motorista. Pessoa habilitada a conduzir veículos.

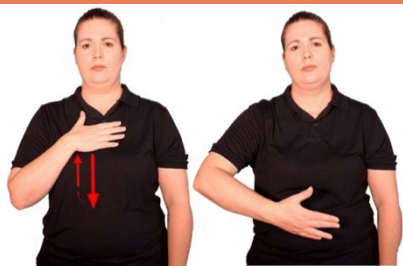

Confortável

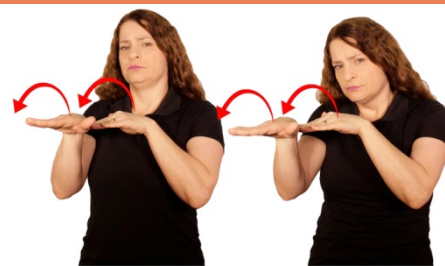

Congestionamento⁴⁸



Consciência



Conselho

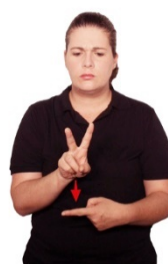

Conservar⁴⁹

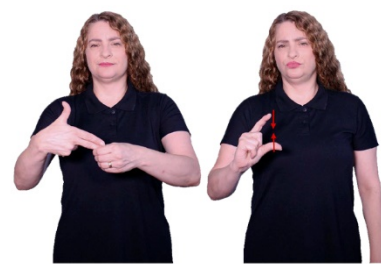

Consumo⁵⁰



Contramão



Contrário



Controlar



Conversão



Convulsão

⁴⁸ Engarrafamento; quantidade excessiva de veículos na via pública.

⁴⁹ Manter; cuidar.

⁵⁰ Uso de combustível.



Coordenação Motora

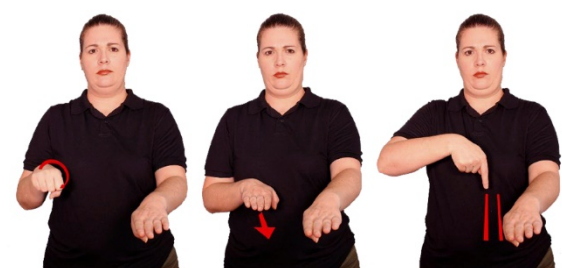

Corredor



Corrida



Credenciados⁵¹



Crime⁵²



Crime⁵³

⁵¹ Empresas aptas para prestarem serviços ao órgão público. (Ex.: Centro de Registro de Veículos Automotores – CRVA; Centro de Formação de Condutores – CFC; Centro de Remoção e Depósito – CRD, etc.).

⁵² Todo delito previsto e punido pela lei penal. (Ex.: Crime de Trânsito).

⁵³ Idem 51. Variação do sinal.



Cruzamento



Cumprir

D

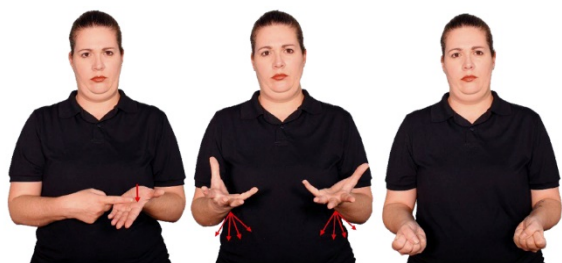

De acordo/Segundo/Conforme⁵⁴



Declarar



Declive



Deficiência Auditiva⁵⁵



Deficiência Física

⁵⁴ Expressão gramatical que indica concordância.

⁵⁵ Pessoa com dificuldade de ouvir, mas que consegue se comunicar com ou sem ajuda de aparelho auditivo.



Deficiência Visual



Deparar⁵⁶



Departamento⁵⁷



Depositar



Derrapar/Derrapagem⁵⁸

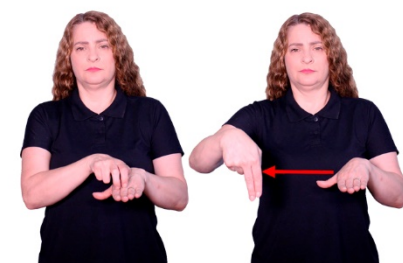

Desembarque

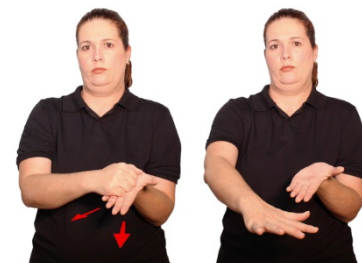

Desgastar⁵⁹

⁵⁶ Encontrar de repente; achar por acaso.

⁵⁷ Divisão; setor. (Ex.: Departamento Estadual de Trânsito – DETRAN).

⁵⁸ Escorregar. (Ex.: Poças de óleo na via pode provocar derrapagem).

⁵⁹ Desgaste. (Ex.: O pneu do carro está com desgaste).



Desmaiar



Destinar



Desviar⁶⁰

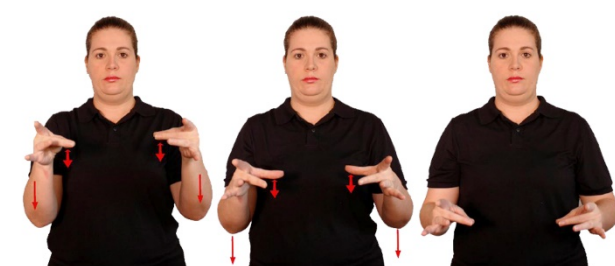

Detalhe



Determinar⁶¹

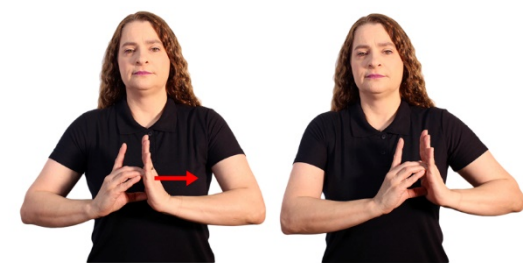

DETRAN⁶²

⁶⁰ Mudar de direção.

⁶¹ Mandar; indicar com exatidão; estabelecer.

⁶² Departamento Estadual de Trânsito – DETRAN/RS.



DETRAN⁶³



DETRAN⁶⁴

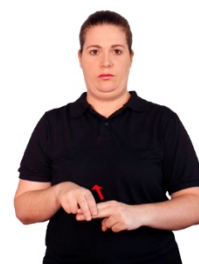

Devido a/Pelo motivo/Pela razão de⁶⁵



Diesel



Direção Defensiva⁶⁶



Direção Defensiva⁶⁷

⁶³ Idem 61. Variação do sinal.

⁶⁴ Idem 61. Variação do sinal.

⁶⁵ Expressão gramatical. Indica uma causa, consequência.

⁶⁶ Conjunto de medidas e procedimentos utilizados para prevenir acidentes de trânsito.

⁶⁷ Idem 65. Variação do sinal.

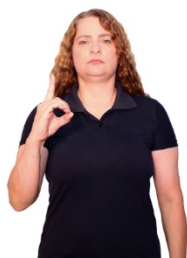

Direito⁶⁸



Direit@⁶⁹



Dispensar



Distância de Frenagem⁷⁰



Distância de Parada⁷¹

⁶⁸ Ciência das normas obrigatórias que disciplinam as relações dos homens numa sociedade.

⁶⁹ Lado; lateralidade. (Ex.: Pessoa destra utiliza a mão direita).

⁷⁰ Distância que o veículo percorre depois de acionado o mecanismo de freio, até parar.

⁷¹ Distância que o veículo percorre desde que o perigo é visto até parar.



Distância de Reação⁷²

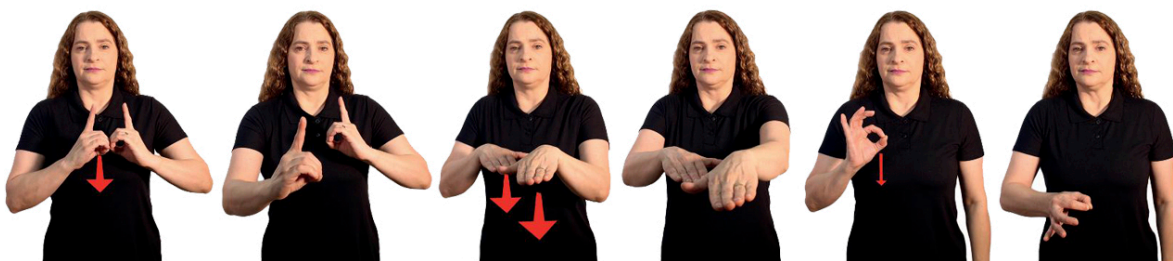

Distância de Seguimento⁷³



Documento



Durante

⁷² Distância que o veículo percorre desde que o perigo é visto até que o motorista tome atitude.

⁷³ Distância entre dois veículos.

E



Educação para o Trânsito



Efeito⁷⁴



Elétric@

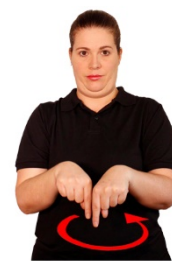

Em torno/Ao redor⁷⁵

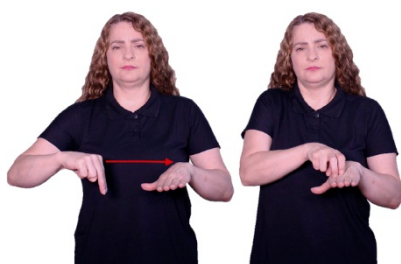

Embarque



Embreagem

⁷⁴ Consequência; resultado de uma ação.

⁷⁵ Contorno; em volta.



Emergência



Emplacamento

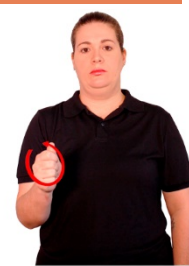

Entidade⁷⁶



Entorpecente⁷⁷

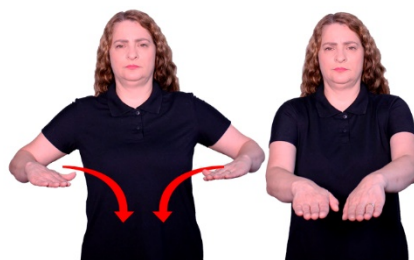

Entroncamento



Equipamento



Escapamento



Escola



Especializad@



Específic@

⁷⁶ Instituição/Órgão.

⁷⁷ Substância tóxica. Provoca danos à saúde. (Ex.: Medicamentos, drogas).



Espelho Retrovisor

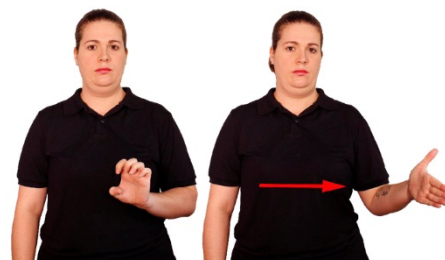

Esquerda



Estacionamento⁷⁸



Estacionamento⁷⁹



Estado



Estrada



Estrada de Mão Única

⁷⁸ Aberto; público. Imobilização/parada de veículo em tempo superior ao embarque e desembarque de passageiros.

⁷⁹ Privativo. (Ex.: Estacionamento do veículo em garagem particular).

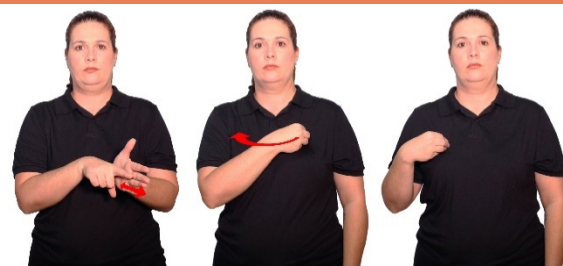

Exame Médico



Exame Prático⁸⁰



Exame Teórico



Exame⁸¹



Examinar⁸²



Examinador de Trânsito/Fiscal⁸³



Exceder

⁸⁰ Prova prática realizada em via pública.

⁸¹ Prova.

⁸² Pesquisar.

⁸³ Quem aplica e avalia o exame de direção veicular e o exame teórico-técnico.

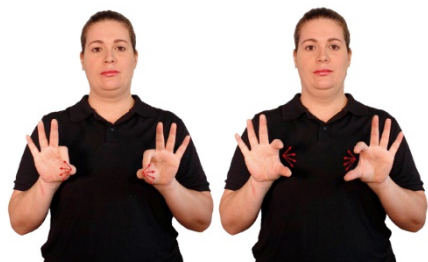

Exclusiv@



Executivo⁸⁴



Exigência



Expressa⁸⁵



Extintor de Incêndio

⁸⁴ Quem está encarregado de executar (Ex.: Poder Executivo).

⁸⁵ Via de trânsito rápido.

F



Fabricante⁸⁶



Facultativ@



Faixa de Pedestre



Faixa de Trânsito



Farol



Federal



Ferrovia

⁸⁶ Fábrica; empresa.

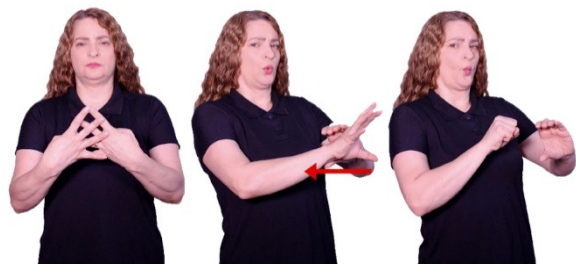

Filtro de Ar



Filtro de Óleo



Fiscalização



Flexível



Fluxo de Trânsito



Formação



Fratura⁸⁷



Frear/Frenagem



Freio de estacionamento

⁸⁷ Quebra ou ruptura de um osso ou cartilagem dura.



Freio de segurança ou motor



Freio de serviço



Freio



Frequentar⁸⁸



Frequentar⁸⁹

Fuligem⁹⁰



Fumaça



Função

⁸⁸ Participar; cursar; estudar (um curso).

⁸⁹ Idem 86. Variação do sinal.

⁹⁰ Pó negro e pegajoso resultante da queima de combustível.

G



Garantir



Gás Natural Veicular⁹¹



Gasolina

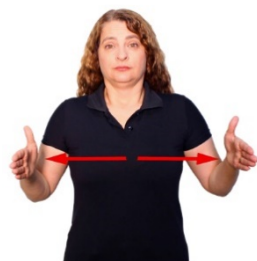

Grande



Granizo

⁹¹ GNV. Tipo de combustível.

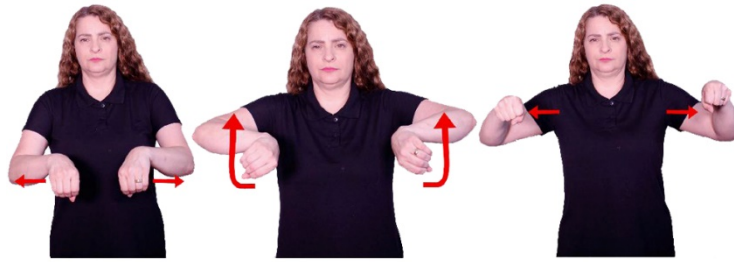

Guidom

H



Habilidade⁹²



Habilidade⁹³



Habilitado⁹⁴



Hemorragia

⁹² Aptidão; destreza.

⁹³ Prática.

⁹⁴ Que possui habilitação; condutor; motorista.

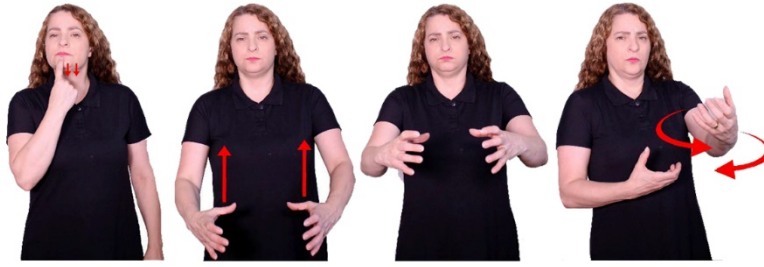

Hidrante



Hidráulica

I

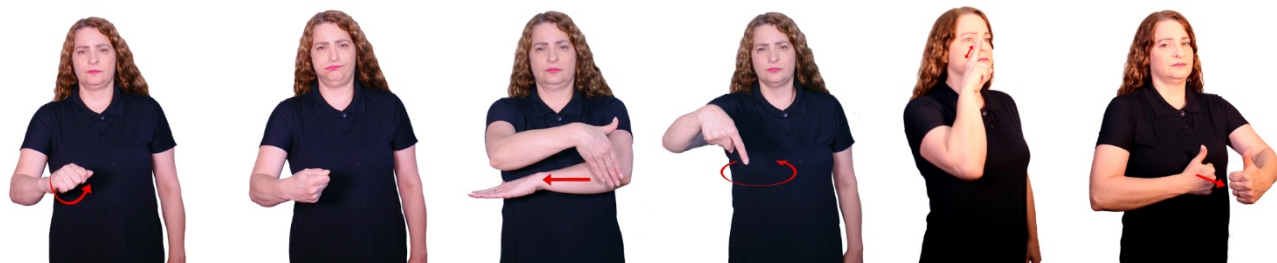

Ignição

Ilha

Iminente⁹⁵



Imobilizar

Imóvel⁹⁶



Imóvel⁹⁷

⁹⁵ Ameaça; que está por vir.

⁹⁶ Parado. Sem movimento.

⁹⁷ Propriedade.



Imperícia⁹⁸

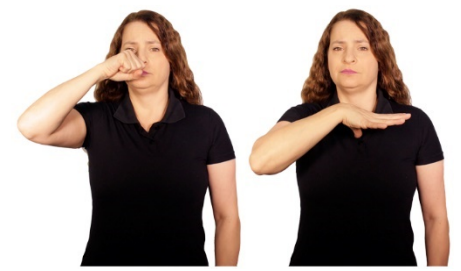

Imprudência⁹⁹



Impureza



Imputável



Inclinar



Inconsciente

⁹⁸ Falta de habilidade ou experiência.

⁹⁹ Exposição a riscos desnecessários.



Índice



Infração¹⁰⁰



Infração¹⁰¹



Infração Grave

¹⁰⁰ Desrespeito às regras previstas no CTB.

¹⁰¹ Idem 100. Variação do sinal.



Infração Gravíssima



Infração Leve



Infração Média

Infraestrutura



Ingressar



Injeção Eletrônica



Inmetro¹⁰²



Instrutor Prático



Instrutor Teórico



Instrutor



Interditad@

¹⁰² Instituto Nacional de Metrologia, Normalização e Qualidade Industrial. (Ex.: O capacete possui selo do INMETRO).



Interferir



Intermitente¹⁰³



Interseção

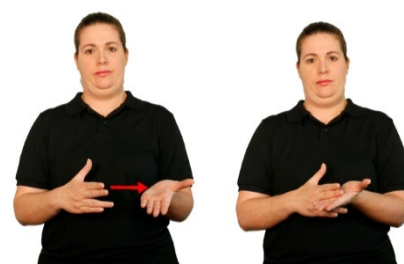

Intervalo¹⁰⁴



Intervalo¹⁰⁵

¹⁰³ Luz piscante ou pulsante.

¹⁰⁴ Pausa.

¹⁰⁵ A distância percorrida entre duas referências (tempo e espaço).

J

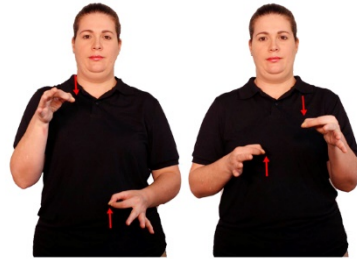

Judicial

K



Km¹⁰⁶

Kombi

¹⁰⁶ Quilômetro. Unidade de medida.

L



Lacre



Lateral



Lei



Licenciamento¹⁰⁷



Limite



Lombada



Lotação

¹⁰⁷ Procedimento administrativo anual pelo qual o órgão de trânsito autoriza a circulação do veículo.



Lote Lindeiro¹⁰⁸

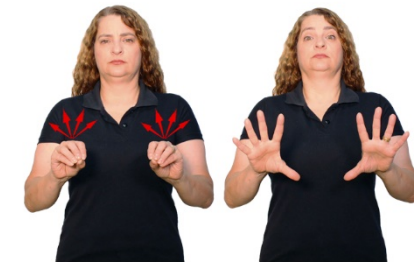

Luz Alta



Luz Baixa



Luz de Freio



Luz de Marcha Ré

¹⁰⁸ Aquele situado ao longo das vias urbanas ou rurais e que com elas se limita. (Ex.: Terreno, prédio, casa, sítio).



Luz Indicadora de Direção¹⁰⁹



Luz Indicadora de Direção¹¹⁰



Luz

¹⁰⁹ Direita.

¹¹⁰ Esquerda.

M



Manutenção



Máquina



Marcha



Marcha
Desengatada



Marcha Ré



Máxima



Mecânica



Médico



Medida Administrativa¹¹¹



Meio Ambiente



Meio-fio

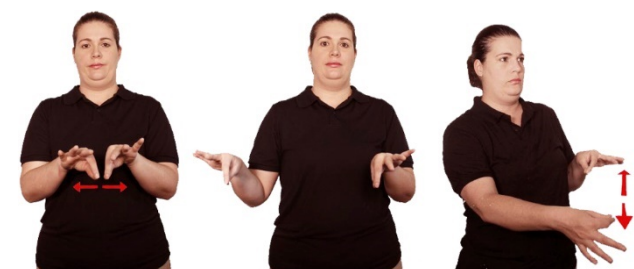

Metro¹¹²



Metrô¹¹³

¹¹¹ São procedimentos adotados pela autoridade de trânsito ou seus agentes. Descritas no artigo 269 do CTB.

¹¹² Medida; metragem.

¹¹³ Meio de transporte.



Mínima



Mobilidade Urbana



Moto/Motocicleta¹¹⁴



Motoneta¹¹⁵



Motor



Mudança de Categoria de Habilitação



Multa

¹¹⁴ Veículo que o condutor pilota na posição montada.

¹¹⁵ Veículo que o condutor pilota na posição sentada.

N



Nacional



Negligência¹¹⁶



Negligência¹¹⁷



Nível

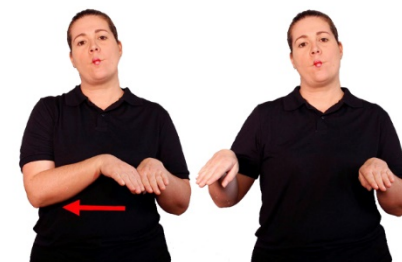

Nivelar

¹¹⁶ Descaso na observação das regras.

¹¹⁷ Idem 116. Variação do sinal.



Normal

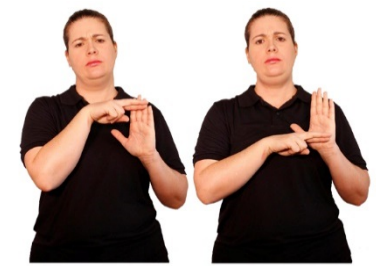

Norma¹¹⁸

¹¹⁸ Regra.

O



Obedecer



Obrigatório



Observar



Obstáculo



Óleo



Ônibus



Opcional

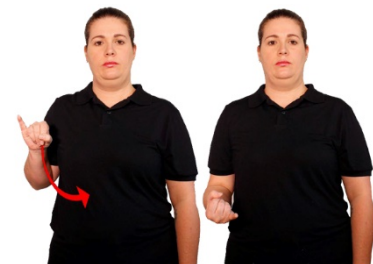

Oportunidade

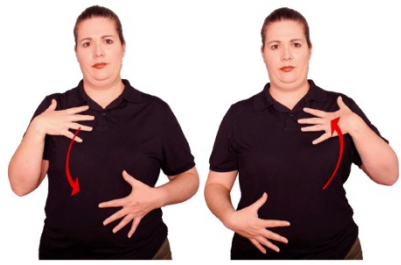

Organismo

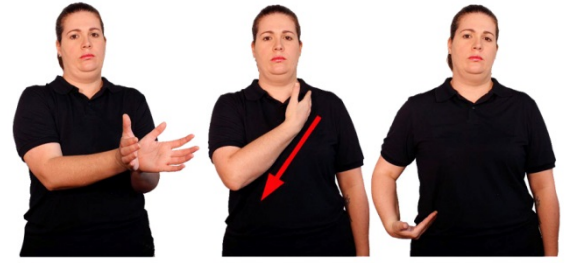

Órgão



Orientar

P



Padrão



Papel



Parabrisa



Parafuso



Parar¹¹⁹



Participar¹²⁰



Partículas

¹¹⁹ Parada.

¹²⁰ Frequentar.



Passageiro



Passagem



Passarela



Passear



Passeata

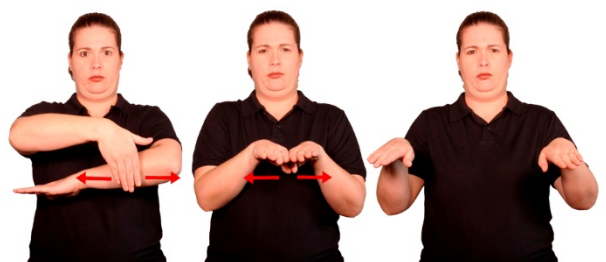

Pavimento/Pavimentação¹²¹



Peça

¹²¹ Revestimento do chão. (Ex.: Asfalto, cimento).

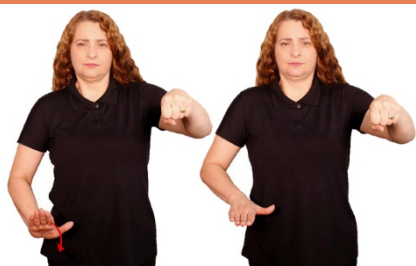

Pedaleira



Pedestre¹²²

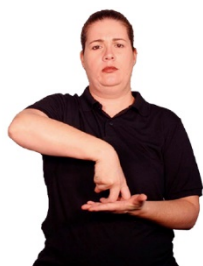

Penalidade¹²³



Penalidade¹²⁴



Pequena



Percorrer



Perícia



Perímetro Urbano



Permissão para Dirigir¹²⁵

¹²² Pessoa que se locomove a pé.

¹²³ É a punição prevista em lei aplicada por infração cometida.

¹²⁴ Idem 123. Variação do sinal.



Permissão para Dirigir¹²⁶



Permitido¹²⁷



Pertencer¹²⁸



Pertencer¹²⁹



Pesado



Peso



Pisca Alerta

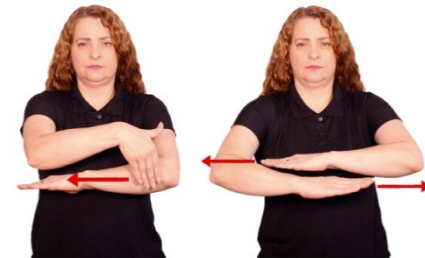

Pista¹³⁰

¹²⁵ PPD. Documento transitório de habilitação que possui validade de 01 (um) ano.

¹²⁶ Idem 125. Variação do sinal.

¹²⁷ Liberado.

¹²⁸ Fazer parte, ser propriedade de.

¹²⁹ Idem 128. Variação do sinal.

¹³⁰ Pista de rolamento; via; estrada; rua.

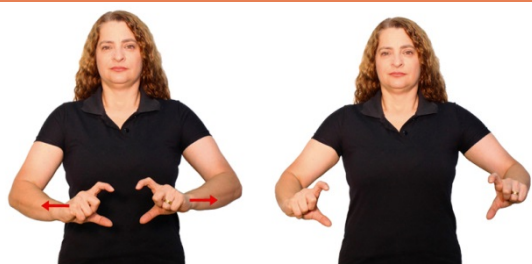

Placa¹³¹



Placa¹³²



Poça



Polícia



Política Nacional de Trânsito



Poluir

¹³¹ Sinalização externa de veículos.

¹³² Sinalização vertical ou horizontal viária.



Ponte



Portar¹³³

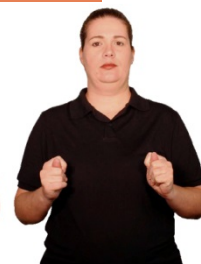

Poupar¹³⁴



Poupar¹³⁵



Prática



Preferência

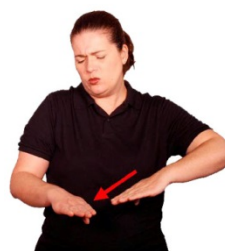

Preferencial¹³⁶

¹³³ Ter junto de si; levar; carregar. (Ex.: Na direção, todo condutor deve portar a CNH no modelo impresso ou digital).

¹³⁴ Economizar; não gastar.

¹³⁵ Idem 134. Variação do sinal.

¹³⁶ Vias em que os veículos têm preferência de passagem sobre os que procedem desta.

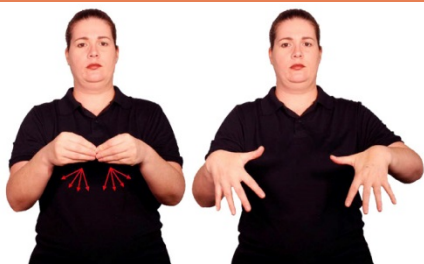

Prejudicial

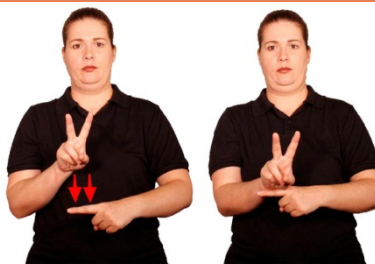

Preservar



Pressão Arterial



Pressão



Pretender



Prever¹³⁷



Prever¹³⁸



Primeira Vez

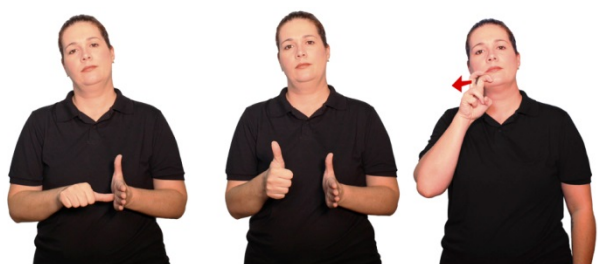

Primeiros Socorros



Principal

¹³⁷ Conhecer (Ex.: Prever o perigo).

¹³⁸ Constar. (Ex.: A lei prevê penalidades).

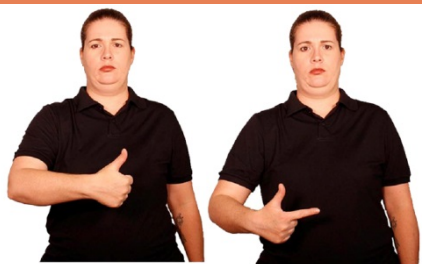

Prioridade



Prisão

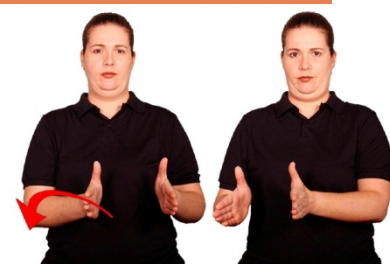

Procedimento

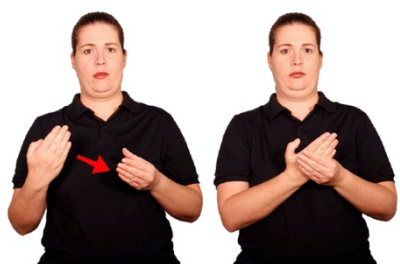

Processo



Proibid@



Projetar



Pronto Socorro



Proprietário

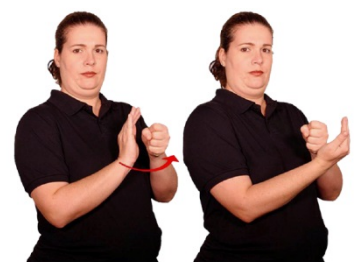

Proteger



Prova



Provisório¹³⁹

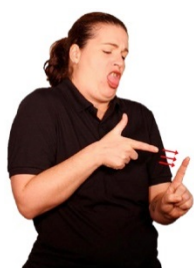

Provocar

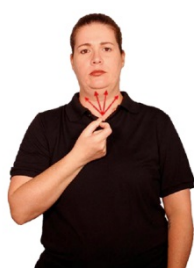

Psicoativo¹⁴⁰



Psicológica

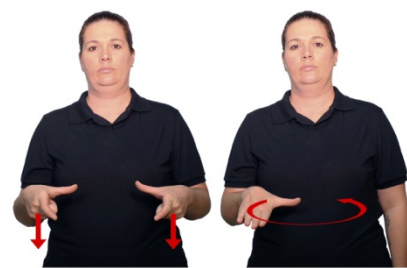

Público



Punição

¹³⁹ Emprestado.

¹⁴⁰ Droga que age no sistema nervoso e altera a função cerebral.

Q



Quadríciclo

R



Raciocínio



Radiador



Rápido



Reação



Reanimação



Reboque



Receptiv@



Reciclagem



Recolhimento¹⁴¹



Recomendação



Reconhecer¹⁴²



Reconhecer¹⁴³



Recurso¹⁴⁴

¹⁴¹ Medida administrativa prevista no artigo 269 do CTB.

¹⁴² Perceber, identificar algo que conhecia anteriormente.

¹⁴³ Idem 142. Variação do sinal.

¹⁴⁴ Defesa; apelação; ato de recorrer à instância superior.



Recurso¹⁴⁵



Reduzir



Reflexo



Refrigeração



Refúgio



Registro

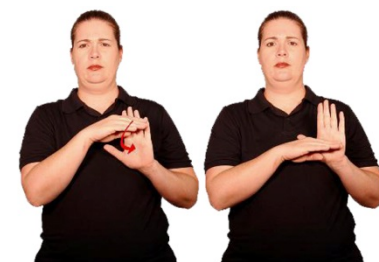

Regulamentar

¹⁴⁵ Verba; quantia; dinheiro.



Remoção¹⁴⁶



Renovação

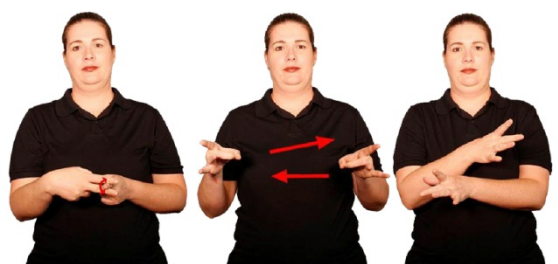

Reparar



Requisito¹⁴⁷



Reservado¹⁴⁸



Resgatar¹⁴⁹



Respeitar

¹⁴⁶ Medida administrativa prevista no artigo 269 do CTB. (Ex.: Veículo estacionado de forma irregular, sem a presença do condutor).

¹⁴⁷ Exigência.

¹⁴⁸ Ocupado.

¹⁴⁹ Salvar.



Respiração



Retenção¹⁵⁰



Retorno



Retrorefletivo



Rio Grande do Sul



Risco



Roda



Rodagem

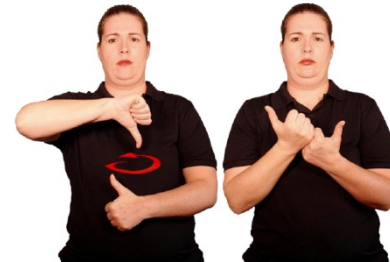

Rodízio



Rodoviária

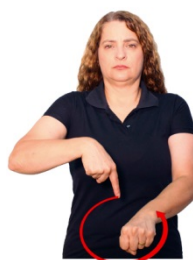

Rotatória



Rural

¹⁵⁰ Medida administrativa prevista no artigo 269 do CTB. (Ex.: O veículo ficará retido pelo tempo necessário à solução de uma irregularidade).

S



Sangue

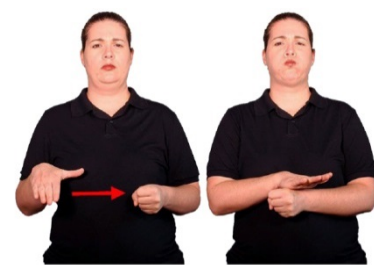

Saturado



Secar



Seguir

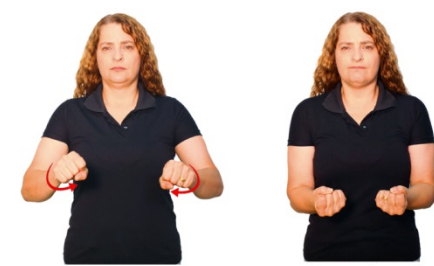

Segurança



Seguro



Semáforo¹⁵¹



Sensorial



¹⁵¹ Sinaleira.

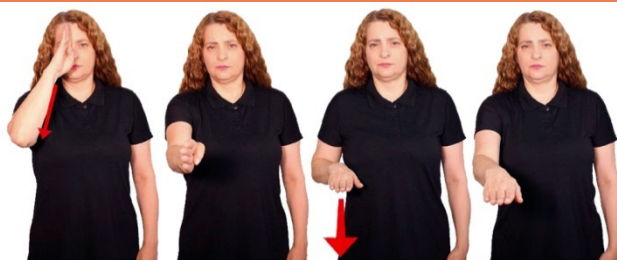

Sentido da Via¹⁵²

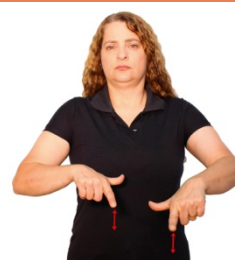

Serviço¹⁵³



Siga



Silvos¹⁵⁴



Símbolo



Simulador de Direção¹⁵⁵



Simulador de Direção¹⁵⁶

¹⁵² Fluxo da via.

¹⁵³ Trabalho.

¹⁵⁴ Sons do apito.

¹⁵⁵ Instrumento tecnológico, que visa capacitar os novos condutores através da vivência de situações reais do trânsito em ambiente virtual.



Simulador de Direção¹⁵⁷



Sinais Vitais



Sinalização¹⁵⁸

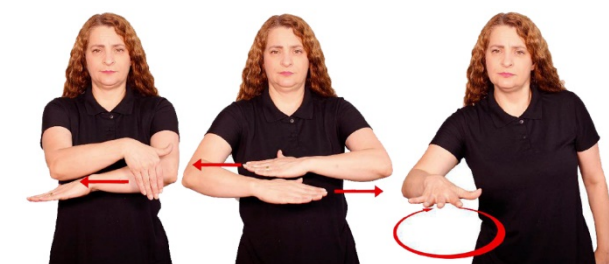

Sistema Viário¹⁵⁹

¹⁵⁶ Idem 155. Variação do sinal.

¹⁵⁷ Idem 155. Variação do sinal.

¹⁵⁸ Conjunto de sinais de trânsito e dispositivos de segurança colocados na via pública.

¹⁵⁹ Conjunto de estradas e rodovias de uma região ou Estado.



Sistema

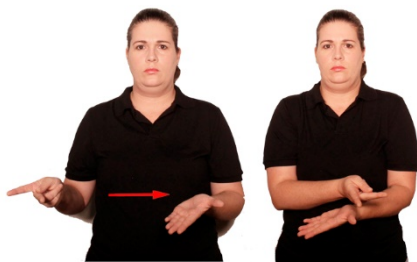

Situação¹⁶⁰



Sobrecarga



Socorro

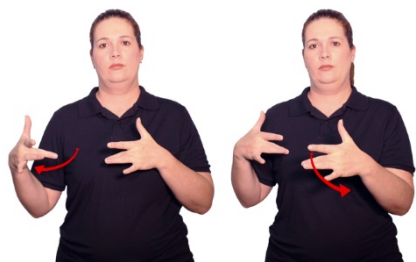

Solidári@¹⁶¹



Solidári@¹⁶²



Substância¹⁶³

¹⁶⁰ Acontecer. (Ex.: Ocorreu um acidente, nessa situação o condutor deve.).

¹⁶¹ Que está numa relação de auxílio mútuo.

¹⁶² Idem 161. Variação do sinal.

¹⁶³ Qualquer matéria caracterizada por propriedades específicas.



Substituir



Suficiente



Surdo



Suspensão¹⁶⁴



Suspensão do Direito de Dirigir¹⁶⁵



Suspensão do Direito de Dirigir¹⁶⁶

¹⁶⁴ Sistema veicular que absorve e acompanha as saliências da pista.

¹⁶⁵ Processo administrativo aberto contra o condutor infrator.

¹⁶⁶ Idem 165. Variação do sinal.

T



Tarjeta

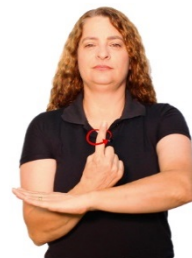

Táxi



Tema (sobre)¹⁶⁷



Testemunhar



Tombamento



Torniquete

¹⁶⁷ Expressão que indica concordância; acerca de; a respeito de. (Ex.: Sobre transporte de escolares está correto afirmar que.)



Tóxico



Tração



Tráfego



Transbordo¹⁶⁸

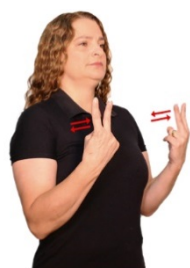

Trânsito



Transportar/transporte

¹⁶⁸ Transferência de carga.



Transporte Coletivo de Escolares



Transporte Coletivo de Passageiros



Transporte de Emergência



Transporte de Produtos Perigosos



Transporte



Transposição de Faixa¹⁶⁹

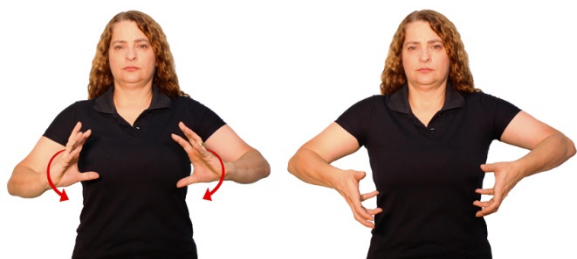

Trator



Trem



Trevo



Triciclo



Tumultuar



Túnel



Turv@

¹⁶⁹ Passagem de um veículo de uma faixa demarcada para outra.

U

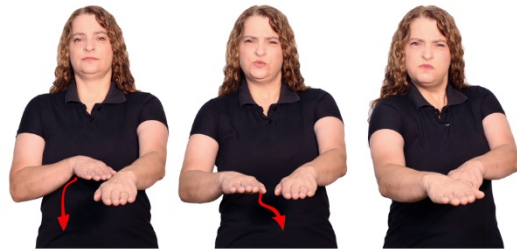

Ultrapassagem¹⁷⁰



Uma mão (mão única)¹⁷¹

¹⁷⁰ Movimento de passar à frente de outro veículo que se desloca no mesmo sentido.

¹⁷¹ Via de mão única.

V



Vegetação



Velocidade



Verde



Verificar



Vermelho



Via Arterial

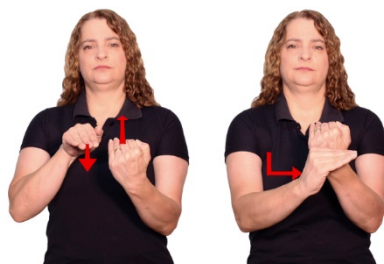

Via Coletora¹⁷²

¹⁷² Via destinada a coletar e distribuir o trânsito que tenha necessidade de entrar ou sair das vias de trânsito rápido ou arteriais, possibilitando o trânsito dentro da cidade.



Via de Trânsito Rápido

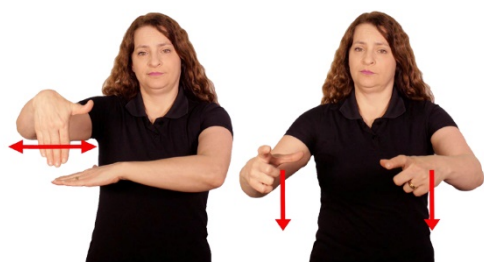

Via Local¹⁷³

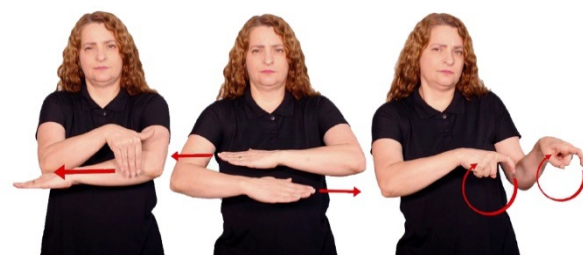

Via Rural¹⁷⁴



Via Urbana¹⁷⁵



Viaduto



Viagem¹⁷⁶



Viagem¹⁷⁷



Vida

¹⁷³ Ruas sem semáforos, destinadas apenas para acesso local ou a áreas restritas.

¹⁷⁴ Estradas e rodovias.

¹⁷⁵ Ruas, avenidas ou caminhos similares abertos à circulação pública, situados na área urbana.



Vidro



Visão



Visibilidade



Vítima¹⁷⁸



Volume

¹⁷⁶ Deslocamento.

¹⁷⁷ Idem 176. Variações do sinal.

¹⁷⁸ Pessoa que morreu ou passa por uma situação traumática. (Ex.: Vítima de acidente no trânsito).

REFERÊNCIAS

ABREU, Luciano da Silva; RODRIGUES, Patrícia da Silva (orgs.). **Vocabulários específicos**: DETRAN. [Porto Alegre]: FADERS, 2010.

BRANDÃO, Flávia. **Dicionário ilustrado de Libras**. São Paulo: Global, 2011.

BRASIL. Lei n.º 9.503, de 23 de Setembro de 1997. Instituiu o Código de Trânsito Brasileiro. **Diário Oficial da União**, Brasília, DF, 24 set. 1997. Disponível em: <http://www.planalto.gov.br/ccivil_03/leis/l9503.htm>. Acesso em: 04 de mar. de 2020.

CAPOVILLA, Fernando César; RAPHAEL, Walkiria Duarte; MAURICIO, Aline Cristina L. **Novo Deit-libras**: dicionário enciclopédico ilustrado trilingue da Língua de Sinais Brasileira baseado em linguística e neurociências cognitivas. São Paulo: INEP, 2013. 2.v.

DICIONÁRIO Brasileiro de Língua Portuguesa Michaelis. Disponível em: <https://michaelis.uol.com.br/>. Acesso em: 04 de mar. de 2020.

RIO GRANDE DO SUL. Fundação de Articulação e Desenvolvimento de Políticas Públicas para Pessoas com Deficiência e Altas Habilidades no Rio Grande do Sul – FADERS. Minidicionário ilustrado de Libras. Porto Alegre: FADERS, 2010. Disponível em: http://www.faders.rs.gov.br/uploads/Dicionario_Libras_CAS_FADERS1.pdf. Acesso em: 04 de mar. de 2020.