

## **Infrações de Trânsito Cometidas no RS**

### **SUMÁRIO**

Infrações no RS por Artigo ao Ano .....	2
Gráfico das Infrações no RS ao Ano .....	4
Gráfico das Infrações no RS por Grupo ao Ano .....	4
Infrações no RS por Natureza ao Ano .....	5
Gráfico das Infrações no RS por Natureza ao Ano .....	5
Gráfico das Infrações no RS por Instrumento Autuador nos Últimos 12 Meses .....	6
Infrações no RS por Competência ao Mês .....	7
Infrações no RS por Local da Autuação ao Ano .....	9

**Infrações no RS**

por Artigo ao Ano

Dados até: abril/26 (parcial)

Artigo	2010	2011	2012	2013	2014	2015	2016	2017	2018	2019	2020	2021	2022	2023	2024	2025	2026
218	723.161	786.104	980.711	971.118	1.414.513	1.913.708	1.978.534	1.552.851	1.411.766	988.096	989.186	1.315.916	1.457.560	1.506.667	1.496.442	1.930.637	755.119
230	211.028	224.633	248.098	270.829	253.574	211.796	194.514	181.853	195.130	205.763	178.985	237.387	246.590	333.478	314.010	362.546	111.061
181	163.958	184.327	175.481	174.154	219.141	214.237	229.239	247.668	239.923	201.941	169.955	183.199	201.875	181.398	171.629	233.612	83.545
167	108.544	127.275	126.385	114.676	116.565	100.324	119.025	101.018	100.935	106.248	123.070	154.130	137.421	164.421	142.454	147.104	51.635
233	85.616	92.540	103.268	111.308	121.429	125.540	127.467	134.986	135.309	136.790	91.239	84.095	103.007	96.583	87.185	126.373	49.326
162	63.994	75.720	88.872	94.874	89.788	190.073	201.317	256.863	277.973	238.577	102.293	323.982	271.204	279.716	291.823	349.394	105.026
257	91.180	100.681	118.730	93.588	160.812	200.672	211.561	180.706	181.291	179.234	35.708	344.175	282.406	260.716	359.314	448.609	105.329
252	92.346	103.222	95.033	84.873	94.484	75.667	79.579	87.825	91.292	80.972	79.394	90.823	88.720	87.584	86.697	90.327	34.412
208	90.672	102.033	92.652	56.202	76.522	69.656	90.445	113.735	109.939	83.359	76.849	90.428	97.047	129.468	118.946	124.658	44.687
203	50.424	54.481	54.489	54.709	42.964	28.015	28.671	25.574	24.586	23.659	24.791	28.977	30.546	36.049	29.759	23.449	7.851
164	27.132	34.524	43.027	47.825	45.384	40.206	38.757	40.939	43.615	45.121	36.827	41.621	38.589	46.169	42.378	46.728	15.183
232	27.210	30.006	31.487	33.662	29.847	25.813	21.949	10.453	9.263	9.090	6.190	2.775	1.026	644	312	396	241
244	28.762	29.874	31.085	23.792	15.981	11.801	9.329	7.003	6.469	6.202	6.550	9.337	14.706	17.431	18.622	20.291	7.510
165	9.592	17.180	23.764	21.265	23.336	21.118	21.082	21.908	21.811	24.351	16.165	18.594	29.667	32.163	80.387	71.010	23.049
195	14.817	16.357	17.627	16.763	15.855	13.981	13.094	11.042	10.936	11.387	9.162	14.420	15.855	15.843	14.554	13.943	4.445
183	16.328	15.124	15.331	14.961	13.334	8.546	23.375	22.506	14.798	12.807	10.062	7.973	12.722	7.420	9.371	12.036	5.741
250	8.990	10.993	13.822	13.372	15.262	11.321	54.793	76.055	64.287	60.651	55.203	33.622	40.286	50.448	29.112	25.856	13.311
186	11.380	13.147	14.248	12.448	11.879	9.257	9.772	10.214	10.792	11.169	10.469	12.498	14.670	16.364	16.103	14.576	4.710
207	13.694	13.439	11.192	12.276	22.340	19.913	33.738	23.855	15.551	16.084	15.248	15.271	15.054	13.473	11.723	15.217	4.481
193	10.499	13.249	10.734	11.348	13.058	7.902	9.218	10.571	9.023	8.644	6.515	9.402	10.349	12.720	12.514	10.996	3.358
184	3.659	3.474	2.991	9.343	16.338	11.274	21.317	13.551	11.811	59.930	25.537	34.066	55.947	47.062	35.415	35.928	10.102
206	8.724	7.836	7.721	7.897	9.828	7.379	8.722	7.164	8.132	7.458	7.650	9.203	10.393	10.973	9.532	8.033	2.477
175	6.866	7.638	8.598	7.741	7.800	7.021	6.872	6.610	6.602	6.082	6.955	7.002	5.684	6.451	7.298	7.964	2.404
204	4.782	7.356	7.627	7.485	7.750	7.398	8.061	4.040	2.805	3.163	3.862	4.698	4.334	6.036	4.146	3.313	1.137
231	8.618	9.206	9.244	6.922	5.857	5.843	6.253	5.203	5.662	6.459	5.376	5.980	6.847	8.385	9.522	8.252	2.523
169	6.227	6.443	5.651	6.652	11.424	9.315	11.879	9.319	11.251	11.139	10.154	6.192	2.741	3.267	3.434	4.325	1.989
168	3.848	5.324	6.073	6.419	7.254	6.586	7.756	9.535	9.374	9.817	8.731	11.496	12.549	14.425	14.432	15.234	4.780
163	6.475	6.653	6.888	6.396	5.337	5.559	6.401	6.651	6.599	6.107	3.078	3.953	5.080	7.640	8.265	10.636	3.420
182	5.801	7.156	5.361	5.211	7.177	6.242	5.587	16.325	19.846	14.967	10.459	8.182	11.794	9.879	9.695	11.300	4.181
221	5.454	5.298	4.828	4.927	4.578	4.028	3.533	3.027	3.154	2.752	2.226	2.031	1.437	1.789	2.994	3.962	1.450
185	4.782	4.451	3.266	3.983	2.521	2.256	2.719	3.789	2.963	3.138	2.060	1.731	726	1.578	1.452	3.774	1.243
214	3.504	5.810	4.717	3.966	4.353	3.560	4.086	5.211	5.547	8.247	3.896	5.043	5.503	4.740	4.786	5.286	1.833
196	3.798	5.396	5.628	3.930	4.653	4.525	8.938	21.208	33.382	14.872	7.129	6.932	8.864	9.686	8.376	8.456	2.645
187	3.514	4.311	3.376	3.226	3.787	2.663	3.621	13.543	9.545	5.949	5.280	3.614	4.794	2.801	4.339	5.381	1.519
170	2.078	2.612	3.088	2.876	2.694	2.185	2.156	1.871	1.827	1.531	1.561	1.673	1.271	1.424	1.547	1.952	663
251	1.311	1.829	2.265	2.324	5.032	3.657	2.294	734	1.582	1.110	1.523	1.527	2.149	2.067	1.720	3.103	739
202	2.423	2.090	2.044	2.109	2.251	1.540	1.444	1.143	966	932	716	885	2.106	1.566	7.608	2.151	1.017
209	1.204	2.266	1.913	2.085	2.485	1.011	5.419	3.510	1.551	1.257	1.756	1.794	1.552	2.868	467.883	608.008	149.655
220	1.525	2.015	2.436	1.958	2.040	1.619	1.671	1.495	1.496	2.036	2.129	2.572	2.763	3.642	3.084	3.350	1.341
192	1.051	2.438	3.598	1.736	2.132	2.131	2.332	3.697	3.191	2.573	1.541	1.997	2.853	6.296	3.880	2.827	1.064
166	1.017	1.747	1.574	1.593	1.209	725	576	587	498	540	430	334	393	503	411	461	156
239	1.583	1.891	1.481	1.254	1.787	1.467	1.371	1.413	1.167	1.046	788	906	1.001	820	535	755	170
176	794	981	1.114	1.167	1.091	849	693	633	489	487	382	387	324	356	362	354	122
238	1.044	1.278	1.092	995	1.188	916	908	1.033	841	801	469	591	563	468	444	622	153
210	722	801	1.049	941	843	702	758	804	998	1.023	416	716	692	1.013	1.235	1.404	376
211	1.154	1.663	723	871	1.141	816	1.053	926	1.007	1.345	687	1.208	1.239	1.112	717	527	217
199	1.320	1.124	927	860	979	783	820	774	707	641	731	586	605	710	679	969	379
191	974	971	902	672	649	824	787	667	603	652	712	857	774	949	1.199	1.345	415
197	804	1.151	951	648	795	771	1.241	2.935	7.946	4.065	1.063	752	1.299	887	955	1.146	269
253	334	414	463	581	654	604	540	633	738	455	361	527	498	424	486	545	175
194	566	592	524	579	764	450	486	496	562	501	446	479	505	677	498	470	126
227	731	764	705	535	566	478	516	600	699	784	636	438	864	518	606	618	372
237	390	341	506	481	395	466	503	437	469	421	270	422	455	1.297	1.962	2.433	659
178	272	366	494	467	515	379	387	448	437	502	408	288	349	342	219	245	72
180	446	562	469	464	369	294	302	275	315	316	262	196	191	189	179	224	104
172	429	516	546	443	451	342	426	458	487	614	640	408	312	434	401	574	242
215	285	409	403	366	406	275	263	378	352	374	654	884	659	847	923	641	273
235	562	500	486	359	376	511	542	424	717	906	859	1.049	1.275	2.072	2.600	2.305	675

## Infracções no RS

por Artigo ao Ano

Dados até: abril/26 (parcial)

Artigo	2010	2011	2012	2013	2014	2015	2016	2017	2018	2019	2020	2021	2022	2023	2024	2025	2026
189	275	276	280	333	401	202	257	294	421	315	468	483	460	599	567	546	166
216	261	322	306	323	305	223	244	106	97	119	127	123	77	61	44	52	28
173	255	274	292	274	189	192	179	216	169	150	220	164	81	167	194	175	77
228	218	232	304	269	154	79	906	6.890	7.026	6.774	10.403	13.721	8.801	8.014	7.574	7.512	2.520
198	152	90	342	234	192	230	475	331	441	312	221	173	133	155	199	208	99
223	174	341	367	228	170	182	215	220	327	799	419	727	718	549	455	538	174
229	347	348	365	218	179	160	143	168	124	96	104	45	41	25	25	34	11
236	221	227	211	209	149	122	108	108	110	118	82	56	61	53	44	78	33
241	152	154	149	181	113	127	68	32	22	6	9	1	2	1	3	1	1
225	146	134	159	165	172	120	101	88	94	123	147	130	141	196	200	211	74
174	164	188	163	133	126	117	253	71	135	107	395	276	268	309	251	206	90
234	74	95	144	94	64	75	43	49	34	27	14	24	30	26	13	20	5
188	115	96	79	64	42	25	26	20	19	30	16	12	6	15	4	9	9
224	78	119	257	57	51	45	55	38	49	38	64	39	26	54	82	155	65
171	71	69	58	51	82	94	36	58	95	70	46	52	35	72	44	45	14
190	33	61	54	51	59	26	43	55	36	39	28	23	35	68	53	54	13
248	79	33	29	37	50	51	42	43	33	55	73	83	151	285	1.044	1.234	398
179	59	50	48	34	48	22	27	26	25	26	34	17	20	15	11	21	9
246	18	15	15	19	18	24	8	13	5	9	18	10	18	11	17	42	12
201	5	10	35	15	24	13	27	29	24	35	36	33	25	18	9	22	15
205	14	9	38	15	20	21	6	31	18	24	19	21	19	16	27	27	11
213	6	5	18	11	13	11	8	6	6	3	2	4	5	7	15	15	4
222	4	4	4	10	0	2	3	1	2	2	2	0	0	1	4	0	0
200	6	7	7	7	5	4	0	1	3	2	1	2	2	1	5	5	1
212	6	12	28	7	13	3	6	6	1	4	4	2	2	4	2	3	0
245	2	3	6	7	18	4	1	3	1	0	2	4	1	1	0	4	1
249	8	10	1	6	10	5	2	6	5	9	35	56	35	32	31	40	15
177	8	12	6	5	7	4	1	0	2	2	0	0	3	0	0	0	2
217	14	15	9	3	7	10	8	8	6	8	6	6	8	4	4	8	5
219	2	2	2	2	3	4	1	0	0	1	0	6	6	5	3	7	2
240	12	1	0	1	16	0	1	15	0	0	0	0	0	1	1	1	0
255	0	0	0	1	0	1	0	0	0	0	0	0	0	0	0	0	0
45	4.026	4.212	2.805	0	0	0	0	0	0	0	0	0	0	0	0	0	0
46	3.685	3.988	2.474	0	0	0	0	0	0	0	0	0	0	0	0	0	0
93	0	0	0	0	0	0	0	0	0	0	1	0	0	0	0	0	0
94	0	0	0	0	0	0	0	0	0	0	0	0	0	0	0	0	1
95	0	0	0	0	0	0	1	0	0	0	1	2	2	4	1	4	0
226	2	0	0	0	2	0	2	0	0	3	1	1	1	2	1	0	0
254	0	0	1	0	0	0	0	0	0	0	0	0	0	0	0	0	0
278	0	0	0	0	0	0	0	0	0	0	0	0	22	140	154	212	62
330	0	0	0	0	0	0	0	0	0	0	0	0	1	0	0	0	0
<b>Total</b>	<b>1.959.090</b>	<b>2.171.996</b>	<b>2.416.814</b>	<b>2.347.569</b>	<b>2.928.239</b>	<b>3.409.188</b>	<b>3.631.988</b>	<b>3.278.104</b>	<b>3.150.337</b>	<b>2.644.443</b>	<b>2.178.692</b>	<b>3.166.520</b>	<b>3.281.921</b>	<b>3.465.859</b>	<b>3.968.235</b>	<b>4.848.120</b>	<b>1.635.074</b>

**Infrações no RS**  
ao Ano

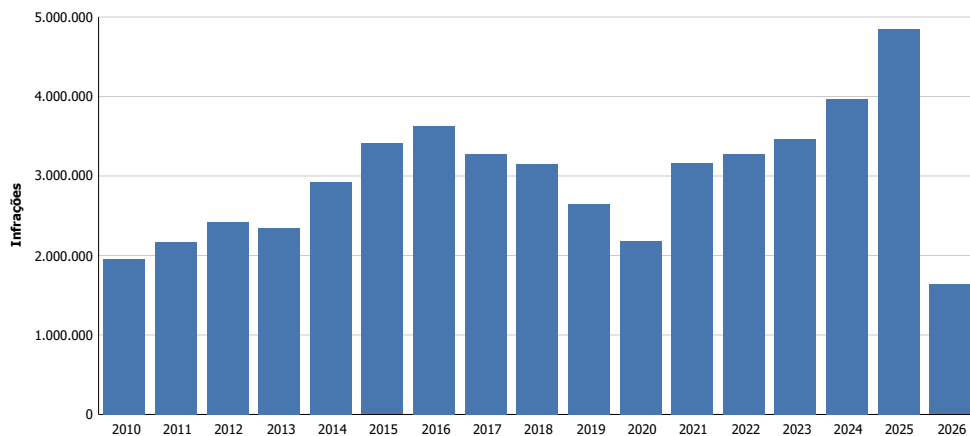

**Infrações por Grupo no RS**  
ao Ano

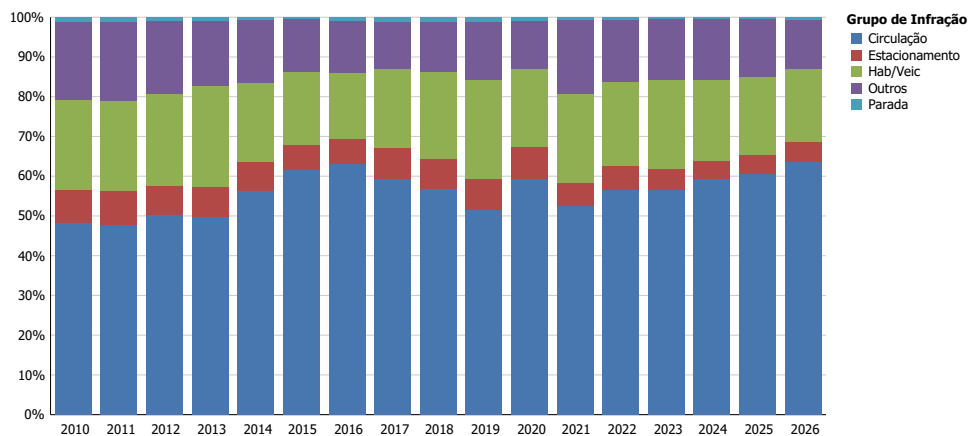

## Infrações no RS

por Natureza ao Ano

Dados até: abril/2026 (parcial)

Natureza	2010	2011	2012	2013	2014	2015	2016	2017	2018	2019	2020	2021	2022	2023	2024	2025	2026
Grave	590.635	648.355	714.266	754.127	861.954	863.487	895.435	656.966	613.975	527.924	531.091	729.992	749.303	820.093	1.279.239	1.540.685	461.967
Gravíssima	433.244	487.236	524.159	485.387	483.173	545.311	596.934	719.146	742.026	715.202	491.193	801.296	795.795	905.720	902.669	981.143	303.936
Leve	38.364	41.787	43.448	44.604	49.949	41.741	38.728	24.261	25.996	25.628	21.018	12.486	8.771	7.710	7.450	9.242	4.067
Média	797.956	885.737	1.010.932	969.863	1.372.351	1.757.977	1.889.329	1.697.025	1.587.049	1.196.455	1.099.680	1.278.569	1.445.644	1.471.616	1.419.562	1.868.437	759.774
Não se Aplica	0	0	0	0	0	0	0	0	0	0	0	0	0	0	0	0	0
Outra	98.891	108.881	124.009	93.588	160.812	200.672	211.562	180.706	181.291	179.234	35.710	344.177	282.408	260.720	359.315	448.613	105.330

Infrações por Natureza no RS ao Ano

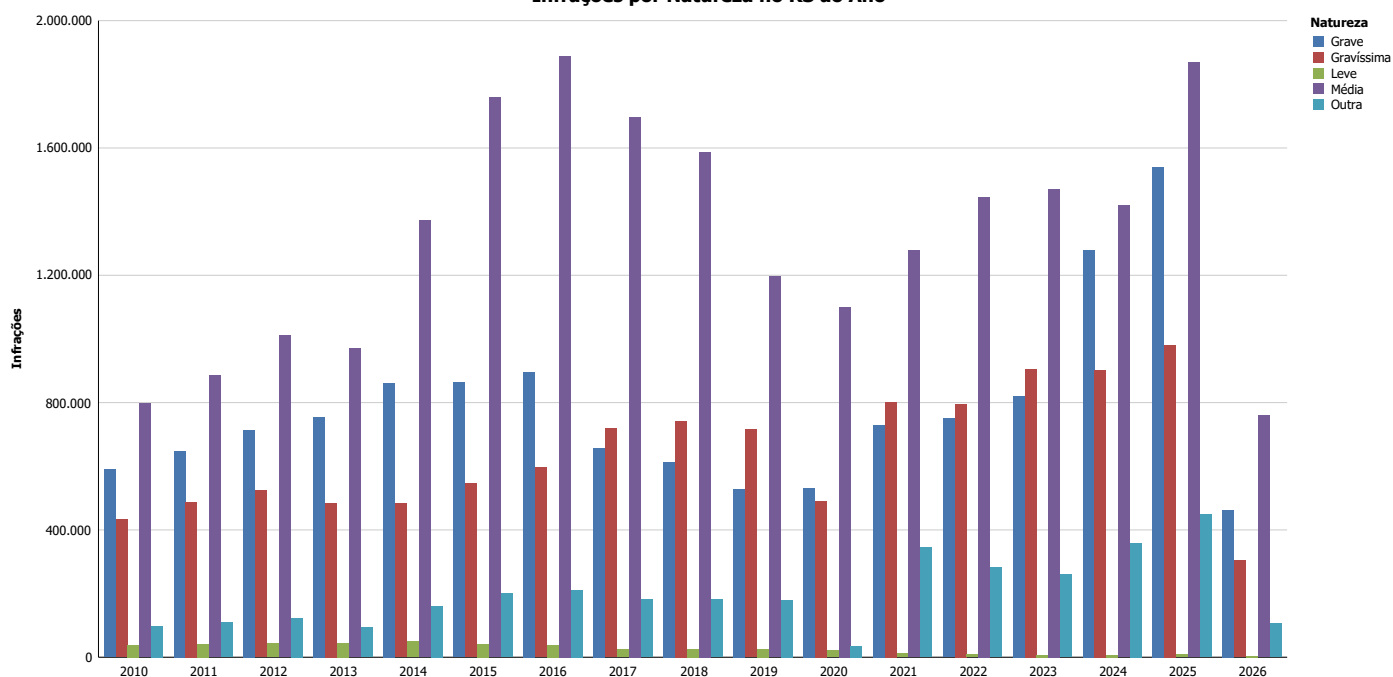

**Infrações por Instrumento de Autuação no RS - Últimos 12 Meses**

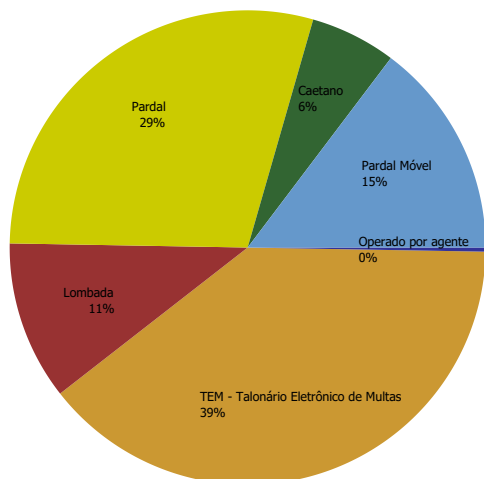

## Infrações no RS

por Competência ao Mês

Dados até: abril/2026 (parcial)

Período	Federal	Estadual	Municipal	Rodov Estadual	
2020	2020/Jan	14.348	57.331	79.175	67.237
	2020/Feb	16.076	45.658	78.939	48.592
	2020/Mar	13.722	39.703	64.619	41.776
	2020/Apr	13.895	18.263	49.533	57.428
	2020/May	14.638	28.490	69.043	57.971
	2020/Jun	14.803	29.732	75.532	48.628
	2020/Jul	14.987	26.876	75.980	45.778
	2020/Aug	20.171	30.428	78.581	50.851
	2020/Sep	20.809	27.669	74.161	44.999
	2020/Oct	22.427	30.597	81.660	74.679
	2020/Nov	17.372	27.363	76.616	71.215
	2020/Dec	23.747	26.372	79.983	90.239
2021	2021/Jan	52.232	38.553	70.644	93.577
	2021/Feb	49.828	98.364	69.022	84.969
	2021/Mar	35.283	61.615	59.370	69.082
	2021/Apr	37.010	24.975	58.289	73.068
	2021/May	45.522	25.436	59.123	64.555
	2021/Jun	45.466	24.265	60.445	63.135
	2021/Jul	44.711	26.660	67.377	65.108
	2021/Aug	41.943	32.729	79.528	66.847
	2021/Sep	48.729	242.430	101.924	62.783
	2021/Oct	48.262	136.661	89.972	68.410
	2021/Nov	44.496	96.816	90.522	60.051
	2021/Dec	51.450	62.880	92.836	79.567
2022	2022/Jan	41.882	60.667	78.517	86.428
	2022/Feb	38.440	56.001	76.366	85.810
	2022/Mar	41.463	70.253	85.162	73.130
	2022/Apr	40.575	60.943	85.085	86.335
	2022/May	35.737	63.531	80.628	73.392
	2022/Jun	31.850	56.626	81.254	73.298
	2022/Jul	33.310	54.555	90.162	78.456
	2022/Aug	35.665	91.402	118.619	77.026
	2022/Sep	37.314	69.313	93.506	80.285
	2022/Oct	39.690	65.219	92.397	75.761
	2022/Nov	37.654	72.954	99.327	62.302
	2022/Dec	48.377	67.969	117.241	80.044
2023	2023/Jan	39.767	73.372	103.869	98.289
	2023/Feb	37.129	70.199	91.854	96.584
	2023/Mar	35.251	74.589	97.874	81.276

## Infrações no RS

por Competência ao Mês

Dados até: abril/2026 (parcial)

Período	Federal	Estadual	Municipal	Rodov Estadual		
2023	2023/Apr	36.183	67.720	91.755	87.380	
	2023/May	32.365	77.699	88.276	68.436	
	2023/Jun	33.138	68.814	85.154	72.887	
	2023/Jul	37.191	60.296	85.897	76.113	
	2023/Aug	40.322	75.963	90.271	80.043	
	2023/Sep	33.922	50.129	80.291	88.780	
	2023/Oct	40.909	89.925	96.062	101.668	
	2023/Nov	37.211	64.948	87.234	91.874	
	2023/Dec	42.965	70.367	98.572	135.046	
	2024	2024/Jan	41.590	78.123	91.927	140.332
		2024/Feb	44.937	67.593	91.924	126.613
		2024/Mar	46.104	75.093	104.586	118.929
2024/Apr		40.659	62.589	97.362	124.376	
2024/May		12.642	21.243	38.376	60.754	
2024/Jun		22.766	25.363	65.729	78.892	
2024/Jul		27.668	23.025	92.343	161.124	
2024/Aug		34.902	24.389	99.024	138.979	
2024/Sep		34.649	158.214	113.290	123.128	
2024/Oct		34.269	210.263	115.237	105.531	
2024/Nov		35.761	77.831	102.260	157.809	
2024/Dec		47.531	79.574	104.185	188.747	
2025	2025/Jan	40.833	94.595	96.067	191.530	
	2025/Feb	37.755	90.968	96.088	166.732	
	2025/Mar	45.102	101.379	108.868	182.681	
	2025/Apr	43.435	87.960	104.466	167.920	
	2025/May	41.754	94.085	97.422	159.938	
	2025/Jun	42.488	77.987	91.461	138.515	
	2025/Jul	57.055	93.964	102.985	136.920	
	2025/Aug	36.146	84.061	118.053	145.903	
	2025/Sep	57.030	86.910	120.578	135.971	
	2025/Oct	62.330	77.400	127.520	131.830	
	2025/Nov	68.964	76.979	149.561	122.141	
	2025/Dec	78.775	95.377	148.319	133.319	
2026	2026/Jan	79.369	81.536	123.651	145.114	
	2026/Feb	73.973	81.176	136.586	139.842	
	2026/Mar	79.434	88.129	145.230	145.504	
	2026/Apr	54.193	54.196	94.991	112.150	
	2026/Dec	0	0	0	0	

## Infrações no RS

por Local da autuação

Dados até: abril/2026 (parcial)

Local Autuação	2010	2011	2012	2013	2014	2015	2016	2017	2018	2019	2020	2021	2022	2023
ACEGUA	246	378	645	580	472	730	410	432	600	226	250	651	1.044	931
AGUA SANTA	130	164	155	182	32	78	35	125	141	137	136	92	71	109
AGUDO	3.173	2.510	2.039	1.208	1.916	1.408	1.727	1.074	858	908	1.848	1.250	911	1.313
AJURICABA	338	326	355	394	319	220	211	222	186	147	240	261	216	233
ALECRIM	98	217	236	194	80	164	193	165	363	414	506	387	322	266
ALEGRETE	2.225	4.197	6.104	8.797	9.187	19.093	15.494	12.968	15.388	7.887	7.112	12.579	14.001	14.902
ALEGRIA	24	37	67	68	22	33	18	63	95	20	51	47	96	105
ALMIRANTE TAMANDARÉ DO SUL	515	622	496	638	283	365	1.289	900	317	225	371	442	259	574
ALPESTRE	111	110	132	180	241	133	160	197	106	84	115	223	183	154
ALTO ALEGRE	8	10	31	50	84	14	5	15	16	9	46	24	7	53
ALTO FELIZ	76	198	184	163	152	101	43	35	62	119	61	45	86	78
ALVORADA	22.836	41.666	32.866	7.235	8.028	6.418	5.652	6.082	5.437	9.961	9.335	14.713	15.184	18.109
AMARAL FERRADOR	60	68	68	51	30	18	75	29	32	18	25	20	26	18
AMETISTA DO SUL	429	164	197	261	351	290	222	472	505	647	560	519	526	621
ANDRÉ DA ROCHA	101	74	58	51	94	42	15	47	17	52	58	52	19	40
ANTA GORDA	192	239	214	193	210	190	293	157	265	205	412	291	569	461
ANTÔNIO PRADO	532	666	567	579	630	801	806	560	1.045	832	971	611	561	1.130
ARAMBARE	398	713	1.378	1.591	1.700	548	634	1.280	584	556	1.131	956	1.045	1.099
ARARICA	884	707	742	840	2.075	10.632	6.463	3.911	3.383	4.154	1.936	5.334	15.261	14.443
ARATIBA	117	75	137	292	166	78	129	94	134	241	130	80	109	107
ARROIO DO MEIO	8.311	4.377	3.029	2.561	7.927	8.690	12.014	2.667	6.564	6.481	11.308	7.593	7.366	8.200
ARROIO DO PADRE	6	11	117	50	80	15	67	0	0	28	172	202	349	107
ARROIO DO SAL	12.554	1.147	1.717	767	1.147	5.043	4.998	5.861	5.603	6.395	7.186	11.344	11.241	13.031
ARROIO DO TIGRE	274	839	743	668	559	370	566	537	379	545	814	258	215	603
ARROIO DOS RATOS	632	712	938	1.074	726	1.078	820	1.152	1.010	1.110	931	10.570	9.039	10.452
ARROIO GRANDE	893	821	2.263	2.684	1.596	1.070	930	992	830	532	471	417	930	1.299
ARVOREZINHA	749	1.009	659	910	726	317	334	185	146	340	757	333	679	677
AUGUSTO PESTANA	640	777	594	456	276	120	179	113	81	81	203	288	141	283
AUREA	76	40	48	104	174	98	108	118	134	115	35	71	170	170
BAGE	7.124	9.335	14.264	11.999	16.211	17.332	16.539	14.591	10.940	7.841	9.577	11.013	10.958	12.164
BALNEÁRIO PINHAL	1.127	1.727	1.860	1.549	1.918	1.498	876	934	720	1.207	897	1.015	1.833	2.074
BARÃO	88	142	131	85	88	117	114	148	189	272	186	269	234	221
BARÃO DE COTEGIPE	314	303	297	456	527	265	496	249	378	599	330	418	427	219
BARÃO DO TRIUNFO	114	77	19	57	127	83	39	73	178	243	282	178	140	159
BARRA DO GUARITA	106	147	102	116	158	168	103	59	100	84	87	97	39	99
BARRA DO QUARAI	93	49	74	116	611	553	493	513	400	132	132	454	469	867
BARRA DO RIBEIRO	1.160	941	1.677	1.985	2.178	2.039	1.886	1.350	1.408	1.655	1.976	1.103	806	1.211
BARRA DO RIO AZUL	10	26	21	33	44	10	13	39	122	17	33	16	4	10
BARRA FUNDA	793	395	322	198	592	803	799	874	919	1.521	1.418	420	432	1.024

## Infrações no RS

por Local da autuação

Dados até: abril/2026 (parcial)

Local Autuação	2024	2025	2026
ACEGUA	516	537	150
AGUA SANTA	100	119	64
AGUDO	2.006	2.173	664
AJURICABA	282	296	62
ALECRIM	284	515	42
ALEGRETE	10.686	10.799	3.874
ALEGRIA	7	32	18
ALMIRANTE TAMANDARE DO SUL	443	332	144
ALPESTRE	194	145	38
ALTO ALEGRE	12	11	17
ALTO FELIZ	148	83	4
ALVORADA	8.915	14.152	4.983
AMARAL FERRADOR	24	105	5
AMETISTA DO SUL	453	598	167
ANDRE DA ROCHA	15	60	14
ANTA GORDA	675	277	82
ANTONIO PRADO	63.060	45.077	12.438
ARAMBARE	648	673	616
ARARICA	5.877	6.585	1.881
ARATIBA	45	68	7
ARROIO DO MEIO	8.065	11.573	4.403
ARROIO DO PADRE	7	99	81
ARROIO DO SAL	11.350	12.767	5.080
ARROIO DO TIGRE	784	651	297
ARROIO DOS RATOS	2.858	448	6.203
ARROIO GRANDE	1.321	1.597	735
ARVOREZINHA	511	716	241
AUGUSTO PESTANA	232	521	202
AUREA	48	97	38
BAGE	8.138	9.952	3.929
BALNEARIO PINHAL	2.653	4.665	2.215
BARAO	362	265	152
BARAO DE COTEGIPE	245	377	217
BARAO DO TRIUNFO	184	178	39
BARRA DO GUARITA	169	92	54
BARRA DO QUARAI	471	18	9
BARRA DO RIBEIRO	1.439	2.796	2.544
BARRA DO RIO AZUL	9	22	0
BARRA FUNDA	2.120	3.991	1.414

## Infrações no RS

por Local da autuação

Dados até: abril/2026 (parcial)

Local Autuação	2010	2011	2012	2013	2014	2015	2016	2017	2018	2019	2020	2021	2022	2023
BARRACAO	127	162	124	168	270	2.680	3.904	2.770	2.847	172	241	2.775	3.151	2.768
BARROS CASSAL	197	191	265	281	234	139	186	104	156	232	184	178	143	292
BENJAMIN CONSTANT DO SUL	48	79	39	60	32	22	5	24	47	84	51	51	71	179
BENTO GONCALVES	11.261	13.027	19.130	23.884	20.917	17.454	15.611	13.323	12.183	14.643	20.764	75.501	29.302	29.480
BOA VISTA DAS MISSOES	2.205	1.508	277	878	447	481	1.421	1.426	1.531	762	270	1.678	1.835	1.613
BOA VISTA DO BURICA	1.189	1.227	656	780	271	236	243	177	270	586	376	394	271	1.039
BOA VISTA DO CADEADO	71	54	38	230	4.776	20.740	14.962	28.119	25.667	10.471	3.342	4.052	7.183	6.541
BOA VISTA DO INCRA	198	119	97	339	366	174	52	68	24	69	12	21	15	66
BOA VISTA DO SUL	91	42	266	449	569	355	187	56	39	55	299	85	131	162
BOM JESUS	659	594	621	437	320	563	852	817	776	833	1.370	1.101	826	745
BOM PRINCIPIO	12.791	10.994	4.301	4.097	29.365	53.313	54.228	30.899	28.924	37.055	31.096	45.841	56.078	66.827
BOM PROGRESSO	52	91	56	84	449	77	55	34	163	66	91	41	83	68
BOM RETIRO DO SUL	1.446	1.391	1.429	1.750	533	380	430	392	283	405	998	736	392	1.080
BOQUEIRAO DO LEAO	197	167	196	292	252	152	176	139	113	115	107	191	98	113
BOSSOROCA	348	1.011	984	538	433	461	1.125	1.337	1.380	676	1.701	869	1.092	1.147
BOZANO	185	415	933	1.295	1.078	1.033	878	991	990	336	256	1.248	1.053	1.665
BRAGA	93	71	75	130	88	93	73	38	35	115	123	251	180	171
BROCHIER	102	133	163	202	160	108	34	74	130	152	112	133	258	240
BUTIA	848	657	876	964	997	1.024	861	681	699	761	2.122	23.152	9.236	7.970
CACAPAVA DO SUL	3.820	3.665	5.952	6.968	4.603	6.894	5.042	4.291	4.878	2.722	3.246	5.380	6.036	6.543
CACEQUI	548	603	546	587	667	843	774	785	764	438	470	586	319	585
CACHOEIRA DO SUL	6.834	7.508	11.084	13.069	6.896	14.322	16.536	12.247	8.881	4.977	5.177	5.380	6.040	7.357
CACHOEIRINHA	81.918	58.749	62.827	24.974	29.461	14.086	47.671	61.867	70.030	58.569	77.008	52.741	67.285	59.300
CACIQUE DOBLE	103	128	167	101	93	55	30	57	257	20	130	86	66	181
CAIBATE	319	265	426	301	335	123	92	63	117	84	72	85	65	120
CAICARA	67	190	190	116	193	132	237	181	103	255	160	130	105	175
CAMAQUA	7.084	7.281	6.504	8.679	7.568	6.256	8.017	8.593	5.013	4.297	4.874	13.558	13.259	12.029
CAMARGO	105	103	56	104	63	109	110	72	58	42	35	53	120	92
CAMBARA DO SUL	89	113	76	63	82	65	131	87	124	211	233	1.002	1.313	701
CAMPESTRE DA SERRA	75	650	188	225	369	1.602	1.133	1.324	928	169	903	969	756	645
CAMPINA DAS MISSOES	128	133	147	286	153	60	134	129	147	156	241	236	125	128
CAMPINAS DO SUL	171	165	254	380	407	141	159	176	160	183	288	311	228	244
CAMPO BOM	27.271	26.920	25.962	27.963	25.661	16.080	10.702	10.258	23.018	20.709	8.007	16.808	16.429	13.643
CAMPO NOVO	350	304	337	842	589	955	5.861	3.336	2.435	572	533	1.557	1.959	1.675
CAMPOS BORGES	192	298	293	262	146	119	78	58	117	145	114	83	109	190
CANDELARIA	2.373	2.685	3.017	3.765	4.657	12.622	9.814	6.496	9.732	15.967	15.519	16.440	15.078	24.568
CANDIDO GODOI	230	263	690	482	583	270	378	454	273	236	343	295	372	407

## **Infrações no RS**

por Local da autuação

Dados até: abril/2026 (parcial)

Local Autuação	2024	2025	2026
BARRACAO	1.021	1.136	2.172
BARROS CASSAL	623	715	304
BENJAMIN CONSTANT DO SUL	10	19	1
BENTO GONCALVES	22.055	34.404	12.878
BOA VISTA DAS MISSOES	926	2.169	805
BOA VISTA DO BURICA	1.575	981	256
BOA VISTA DO CADEADO	4.453	4.450	1.021
BOA VISTA DO INCRA	50	28	9
BOA VISTA DO SUL	183	286	92
BOM JESUS	664	1.144	857
BOM PRINCIPIO	34.130	29.616	8.634
BOM PROGRESSO	42	30	19
BOM RETIRO DO SUL	1.617	1.893	561
BOQUEIRAO DO LEAO	191	437	139
BOSSOROCA	1.756	1.583	416
BOZANO	596	625	836
BRAGA	96	144	47
BROCHIER	194	242	54
BUTIA	2.456	9.483	2.961
CACAPAVA DO SUL	4.990	10.909	3.034
CACEQUI	528	819	190
CACHOEIRA DO SUL	6.518	6.515	2.512
CACHOEIRINHA	60.898	59.912	18.412
CACIQUE DOBLE	91	101	21
CAIBATE	57	149	16
CAICARA	164	202	77
CAMAQUA	6.191	7.582	4.446
CAMARGO	79	196	41
CAMBARA DO SUL	2.944	4.886	3.089
CAMPESTRE DA SERRA	316	2.094	587
CAMPINA DAS MISSOES	125	64	32
CAMPINAS DO SUL	132	108	19
CAMPO BOM	8.413	17.716	5.449
CAMPO NOVO	404	1.801	1.480
CAMPOS BORGES	54	38	16
CANDELARIA	31.640	27.946	11.871
CANDIDO GODOI	350	383	81

## Infrações no RS

por Local da autuação

Dados até: abril/2026 (parcial)

Local Autuação	2010	2011	2012	2013	2014	2015	2016	2017	2018	2019	2020	2021	2022	2023
CANDIOTA	207	231	159	242	521	333	595	1.060	568	471	296	114	305	316
CANELA	3.912	3.564	4.478	4.781	7.033	2.336	2.742	6.899	5.658	17.026	21.760	19.088	24.975	12.322
CANGUCU	2.118	2.521	1.843	1.389	1.373	1.679	1.443	620	932	895	1.466	1.845	1.733	1.887
CANOAS	31.665	53.013	49.868	35.363	83.363	52.852	59.624	60.156	62.947	49.398	38.397	23.945	39.947	39.207
CANUDOS DO VALE	69	33	49	50	66	48	34	28	43	12	12	35	12	32
CAPAO BONITO DO SUL	38	30	17	47	188	1.523	1.172	1.063	735	93	597	735	559	611
CAPAO DA CANOA	9.023	5.246	6.854	4.109	8.373	11.081	16.971	12.574	6.181	9.531	12.734	15.484	15.061	17.739
CAPAO DO CIPO	37	163	386	380	221	200	264	540	387	696	264	169	74	205
CAPAO DO LEAO	908	1.098	830	2.627	2.607	2.257	2.821	3.756	5.701	1.506	3.240	4.589	4.376	3.831
CAPELA DE SANTANA	3.404	4.697	3.906	3.154	3.649	3.738	5.620	2.206	1.293	3.131	1.715	3.107	4.146	2.593
CAPITAO	42	69	55	68	59	107	384	78	49	20	32	96	68	46
CAPIVARI DO SUL	2.586	2.383	2.439	2.892	11.001	14.537	5.807	11.437	10.761	12.619	7.605	11.414	8.223	10.741
CARAA	204	180	442	428	213	119	52	93	132	219	48	84	45	145
CARAZINHO	6.141	8.542	8.460	9.723	9.394	8.197	8.317	9.583	7.149	6.543	5.382	6.400	6.252	8.463
CARLOS BARBOSA	2.499	1.872	2.015	2.589	3.796	6.086	4.312	4.508	4.677	3.939	2.279	3.515	5.092	8.312
CARLOS GOMES	7	6	6	15	10	9	34	22	38	12	14	36	55	42
CASCA	2.177	2.521	3.282	4.285	8.330	6.679	8.943	7.652	6.058	8.590	9.422	14.614	15.293	14.816
CASEIROS	238	982	269	5.647	1.415	2.165	2.253	1.933	1.726	257	645	2.402	1.744	1.436
CATUIPE	586	448	830	542	645	662	388	282	322	236	486	686	247	338
CAXIAS DO SUL	86.052	87.628	97.691	70.974	97.405	98.431	112.352	89.988	73.994	89.205	92.908	86.900	105.089	98.912
CENTENARIO	33	16	37	25	24	40	53	68	79	68	41	37	63	23
CERRITO	56	52	25	310	275	482	486	76	518	254	228	256	579	989
CERRO BRANCO	112	304	119	37	51	277	238	115	37	120	153	207	95	418
CERRO GRANDE	50	84	91	115	31	194	107	54	286	233	273	124	100	74
CERRO GRANDE DO SUL	85	62	96	156	138	90	72	55	128	112	82	64	50	127
CERRO LARGO	455	418	465	1.813	1.631	1.692	1.729	1.500	1.292	560	664	1.134	1.239	1.170
CHAPADA	371	550	447	230	403	283	96	241	411	269	227	116	86	241
CHARQUEADAS	2.587	2.626	2.557	2.478	2.865	1.370	1.564	1.160	1.695	1.180	1.904	1.671	1.479	4.083
CHARRUA	203	66	53	301	184	41	34	27	100	87	115	64	88	61
CHIAPETTA	181	193	256	412	313	297	179	139	156	665	959	375	425	262
CHUI	112	151	1.578	3.477	1.370	1.884	2.876	4.183	3.246	1.967	2.644	3.683	4.338	5.837
CHUVISCA	594	296	313	356	191	505	108	76	143	127	43	237	389	359
CIDREIRA	486	583	919	1.086	929	637	617	676	566	676	655	997	701	1.327
CIRIACO	312	346	374	278	284	176	183	171	173	253	112	98	60	153
COLINAS	40	84	64	94	90	46	105	23	41	47	58	41	50	73
COLORADO	65	64	219	150	129	66	37	38	68	96	63	88	73	59
CONDOR	389	283	269	398	467	415	186	177	194	162	287	520	562	520
CONSTANTINA	636	1.018	800	835	735	680	731	543	455	490	739	1.019	566	717

## Infrações no RS

por Local da autuação

Dados até: abril/2026 (parcial)

Local Autuação	2024	2025	2026
CANDIOTA	556	6.105	2.073
CANELA	5.470	14.711	7.505
CANGUCU	1.857	2.606	1.443
CANOAS	33.134	32.934	10.368
CANUDOS DO VALE	39	41	3
CAPAO BONITO DO SUL	276	1.153	444
CAPAO DA CANOA	15.038	15.260	7.647
CAPAO DO CIPO	365	407	144
CAPAO DO LEO	3.191	7.892	2.733
CAPELA DE SANTANA	99.361	97.515	25.274
CAPITAO	37	88	20
CAPIVARI DO SUL	5.995	6.037	1.974
CARAA	187	204	88
CARAZINHO	8.345	10.770	3.678
CARLOS BARBOSA	57.311	94.750	22.726
CARLOS GOMES	18	23	7
CASCA	13.889	14.635	5.443
CASEIROS	1.135	2.832	782
CATUIPE	188	842	185
CAXIAS DO SUL	79.396	244.488	106.029
CENTENARIO	17	27	20
CERRITO	630	710	120
CERRO BRANCO	411	363	40
CERRO GRANDE	25	57	2
CERRO GRANDE DO SUL	196	104	48
CERRO LARGO	815	225	282
CHAPADA	140	159	80
CHARQUEADAS	1.936	2.334	1.254
CHARRUA	55	161	64
CHIAPETTA	717	707	234
CHUI	8.515	7.666	2.269
CHUVISCA	536	1.053	808
CIDREIRA	1.766	1.818	1.138
CIRIACO	144	286	78
COLINAS	60	104	29
COLORADO	34	116	23
CONDOR	302	383	112
CONSTANTINA	479	685	295

## Infrações no RS

por Local da autuação

Dados até: abril/2026 (parcial)

Local Autuação	2010	2011	2012	2013	2014	2015	2016	2017	2018	2019	2020	2021	2022	2023
COQUEIRO BAIXO	16	35	9	79	129	50	40	20	4	15	3	12	16	3
COQUEIROS DO SUL	23	16	15	34	43	49	0	26	4	10	5	23	30	43
CORONEL BARROS	371	776	1.428	1.472	560	1.107	2.799	1.361	527	718	206	193	288	316
CORONEL BICACO	520	657	495	399	588	442	539	351	443	645	507	785	423	533
CORONEL PILAR	34	8	7	0	2	9	2	1	3	8	0	2	12	10
COTIPORA	60	57	76	160	208	80	39	154	121	125	139	100	56	230
COXILHA	3.425	6.349	5.938	6.098	7.050	6.379	5.848	2.272	2.157	3.478	1.647	2.623	2.572	2.411
CRISSIUMAL	437	415	748	837	580	319	416	219	273	679	722	471	613	387
CRISTAL	448	363	559	475	293	443	478	868	750	477	836	794	312	350
CRISTAL DO SUL	141	81	254	57	87	55	76	62	62	79	89	87	129	102
CRUZ ALTA	17.334	14.763	14.093	24.248	21.616	19.655	20.311	14.674	12.718	10.413	10.734	15.524	20.406	21.975
CRUZALTENSE	9	32	28	29	13	6	7	10	45	11	22	19	10	9
CRUZEIRO DO SUL	5.578	3.473	3.160	3.671	3.613	3.402	4.293	2.862	2.511	2.759	2.551	3.021	3.520	2.382
DAVID CANABARRO	94	70	104	218	263	180	107	83	97	79	29	61	83	185
DERRUBADAS	35	51	49	63	35	26	51	36	34	32	65	101	92	99
DEZESSEIS DE NOVENBRO	26	18	42	25	11	7	33	11	48	19	17	7	25	14
DILERMANDO DE AGUIAR	38	26	10	20	79	41	729	376	411	56	64	31	12	34
DOIS IRMAOS	626	1.059	1.158	875	1.266	824	1.722	1.658	1.498	1.528	1.379	10.911	9.895	2.734
DOIS IRMAOS DAS MISSOES	2	20	14	16	26	35	4	16	15	4	6	2	4	11
DOIS LAJEADOS	343	336	246	306	53	98	89	49	50	92	139	165	48	342
DOM FELICIANO	286	417	204	336	355	133	135	254	127	239	158	229	366	286
DOM PEDRITO	2.569	3.928	3.371	7.411	4.301	2.951	2.350	2.343	2.369	1.799	2.027	3.062	2.481	3.177
DOM PEDRO DE ALCANTARA	225	660	460	461	383	117	757	573	584	182	77	136	97	461
DONA FRANCISCA	91	583	270	224	184	207	254	184	97	266	294	137	130	73
DOUTOR MAURICIO CARDOSO	166	200	271	269	124	111	115	61	84	60	67	47	45	56
DOUTOR RICARDO	199	237	186	222	293	204	105	86	99	127	269	349	527	343
ELDORADO DO SUL	5.639	10.007	8.078	7.447	9.313	9.466	16.893	11.963	12.277	6.419	8.453	12.143	14.821	16.030
ENCANTADO	5.956	5.795	5.934	6.252	6.553	6.134	6.882	4.935	3.598	4.995	4.770	5.191	4.021	5.983
ENCRUZILHADA DO SUL	1.015	1.165	1.346	1.435	1.248	1.155	2.638	1.690	1.504	2.402	2.030	1.854	1.841	1.571
ENGENHO VELHO	14	9	43	68	59	41	5	28	69	64	122	157	106	55
ENTRE-IJUIS	1.959	2.670	3.789	15.270	4.940	7.755	6.529	6.711	7.233	1.319	1.108	10.626	6.816	5.978
ENTRE RIOS DO SUL	112	153	126	150	197	16	57	84	140	183	149	120	85	71
EREBANGO	536	439	104	160	181	80	74	62	66	111	94	68	70	134
ERECHIM	12.732	15.104	15.945	37.711	24.414	23.457	23.834	18.010	16.525	16.232	21.472	33.702	34.762	32.936
ERNESTINA	2.295	175	108	163	460	1.017	325	335	316	1.223	1.714	1.677	858	904

## **Infrações no RS**

por Local da autuação

Dados até: abril/2026 (parcial)

Local Autuação	2024	2025	2026
COQUEIRO BAIXO	25	22	6
COQUEIROS DO SUL	14	1	11
CORONEL BARROS	300	367	138
CORONEL BICACO	573	924	162
CORONEL PILAR	10	10	2
COTIPORA	120	438	87
COXILHA	1.161	718	254
CRISSIUMAL	464	757	228
CRISTAL	683	502	299
CRISTAL DO SUL	121	122	30
CRUZ ALTA	15.548	20.163	6.648
CRUZALTENSE	8	7	11
CRUZEIRO DO SUL	3.263	3.237	915
DAVID CANABARRO	93	191	68
DERRUBADAS	76	81	60
DEZESSEIS DE NOVENBRO	32	9	0
DILERMANDO DE AGUIAR	28	21	4
DOIS IRMAOS	1.859	5.897	3.523
DOIS IRMAOS DAS MISSOES	5	1	0
DOIS LAJEADOS	233	388	248
DOM FELICIANO	230	526	478
DOM PEDRITO	2.928	3.147	1.412
DOM PEDRO DE ALCANTARA	2.796	6.068	1.060
DONA FRANCISCA	178	570	116
DOUTOR MAURICIO CARDOSO	24	48	9
DOUTOR RICARDO	268	250	99
ELDORADO DO SUL	9.494	22.856	9.840
ENCANTADO	4.553	4.493	1.613
ENCRUZILHADA DO SUL	2.684	2.520	811
ENGENHO VELHO	31	41	32
ENTRE-IJUIS	2.583	4.245	5.038
ENTRE RIOS DO SUL	31	20	7
EREBANGO	41	58	21
ERECHIM	27.150	24.197	27.199
ERNESTINA	342	2.749	831

## Infrações no RS

por Local da autuação

Dados até: abril/2026 (parcial)

Local Autuação	2010	2011	2012	2013	2014	2015	2016	2017	2018	2019	2020	2021	2022	2023
ERVAL GRANDE	481	339	328	331	513	209	248	237	157	1.088	458	151	111	356
ERVAL SECO	48	54	237	185	172	106	125	146	202	220	146	150	82	83
ESMERALDA	104	78	80	86	109	56	97	128	100	272	178	93	174	178
ESPERANCA DO SUL	26	28	46	53	43	37	25	22	35	59	142	80	36	161
ESPUMOSO	14.668	11.256	14.015	1.764	9.494	14.861	12.337	9.640	8.834	13.391	14.171	13.918	16.115	17.568
ESTACAO	335	268	223	486	2.204	12.877	10.817	8.989	8.975	5.115	2.545	6.588	3.210	353
ESTANCIA VELHA	2.707	3.175	3.377	4.216	10.031	6.093	3.573	3.559	3.160	5.900	4.332	3.277	3.474	4.830
ESTEIO	5.962	5.041	5.670	6.630	8.887	7.920	5.352	9.063	7.493	5.504	10.356	6.669	6.714	8.747
ESTRELA	8.922	12.846	11.902	8.263	6.024	6.486	10.787	8.766	4.476	3.952	3.719	5.214	4.289	5.634
ESTRELA VELHA	47	161	189	90	231	52	20	48	34	90	14	54	57	34
EUGENIO DE CASTRO	73	102	100	57	53	81	27	41	49	50	49	42	37	56
FAGUNDES VARELA	39	42	42	63	53	26	7	43	75	42	43	67	43	109
FARROUPILHA	17.018	12.252	13.998	15.224	22.224	27.045	110.827	74.500	34.175	20.290	27.132	42.627	38.991	40.954
FAXINAL DO SOTURNO	289	468	368	370	505	303	372	336	359	541	606	543	369	540
FAXINALZINHO	147	129	167	80	81	54	39	166	91	65	103	90	157	116
FAZENDA VILANOVA	1.694	1.316	874	1.199	8.132	46.846	41.458	23.267	18.844	1.642	339	287	243	2.098
FELIZ	2.205	2.897	2.825	3.092	2.519	943	1.404	890	1.290	2.612	2.216	1.931	3.458	3.055
FLORES DA CUNHA	5.850	6.278	7.490	7.322	7.365	5.117	4.387	4.486	5.721	5.596	6.648	4.475	3.797	6.434
FLORIANO PEIXOTO	16	27	22	27	17	3	0	7	17	31	44	10	31	10
FONTOURA XAVIER	1.273	1.958	1.660	1.805	1.072	611	1.274	730	553	741	919	750	1.215	788
FORMIGUEIRO	219	142	93	139	325	211	250	294	104	159	276	96	111	175
FORQUETINHA	208	208	239	228	151	108	101	227	164	99	86	84	65	97
FORTALEZA DOS VALOS	83	114	217	243	219	115	77	216	151	71	95	35	28	75
FREDERICO WESTPHALEN	3.525	3.916	7.112	7.259	5.328	4.603	6.198	6.867	6.700	4.212	2.435	7.746	9.746	8.919
GARIBALDI	2.988	3.887	4.448	5.546	5.940	9.719	6.983	4.498	4.169	4.509	12.970	12.577	24.223	15.684
GARRUCHOS	99	45	26	14	24	11	13	3	45	131	50	27	163	34
GAURAMA	257	194	153	504	296	188	207	193	252	270	138	120	220	214
GENERAL CAMARA	110	186	235	215	289	241	215	252	231	270	209	160	148	366
GENTIL	39	156	115	89	70	76	56	77	121	61	27	28	39	90
GETULIO VARGAS	2.295	2.338	2.055	2.120	1.505	873	1.031	1.689	1.996	2.005	1.220	769	2.116	1.329
GIRUA	1.309	1.066	852	1.058	1.351	812	1.472	1.133	1.090	1.539	1.705	1.319	1.642	2.396
GLORINHA	30.556	7.643	1.648	2.339	3.828	2.377	12.788	16.134	7.947	3.407	398	5.480	2.061	1.942
GRAMADO	7.738	9.552	11.647	10.691	10.573	7.046	8.355	7.933	7.393	11.248	13.100	15.218	12.573	28.306
GRAMADO DOS LOUREIROS	23	44	34	74	61	28	47	59	29	344	403	394	761	661
GRAMADO XAVIER	25	70	56	106	37	35	51	81	54	43	60	85	41	110
GRAVATAI	19.123	17.768	19.958	30.589	32.502	26.574	32.067	26.119	34.774	26.857	26.659	35.649	33.027	51.888
GUABIJU	22	22	21	21	37	25	4	27	7	24	39	43	35	11

## **Infrações no RS**

por Local da autuação

Dados até: abril/2026 (parcial)

Local Autuação	2024	2025	2026
ERVAL GRANDE	964	1.312	281
ERVAL SECO	73	101	31
ESMERALDA	225	97	7
ESPERANCA DO SUL	57	65	28
ESPUMOSO	16.042	18.085	7.372
ESTACAO	180	295	75
ESTANCIA VELHA	8.855	6.238	2.470
ESTEIO	15.996	16.045	5.513
ESTRELA	5.975	8.129	3.381
ESTRELA VELHA	84	80	53
EUGENIO DE CASTRO	20	26	7
FAGUNDES VARELA	81	70	41
FARROUPILHA	113.104	145.556	39.857
FAXINAL DO SOTURNO	962	713	179
FAXINALZINHO	112	32	5
FAZENDA VILANOVA	15.802	20.029	5.695
FELIZ	3.574	3.316	1.194
FLORES DA CUNHA	4.756	12.711	3.368
FLORIANO PEIXOTO	2	10	3
FONTOURA XAVIER	1.006	763	410
FORMIGUEIRO	350	376	24
FORQUETINHA	155	228	69
FORTALEZA DOS VALOS	42	70	32
FREDERICO WESTPHALEN	6.511	8.540	4.245
GARIBALDI	19.849	32.484	9.323
GARRUCHOS	7	18	5
GAURAMA	337	272	83
GENERAL CAMARA	335	312	110
GENTIL	90	57	6
GETULIO VARGAS	947	1.108	419
GIRUA	1.680	1.786	713
GLORINHA	5.718	6.084	3.086
GRAMADO	26.257	24.549	11.038
GRAMADO DOS LOUREIROS	62	43	22
GRAMADO XAVIER	121	160	92
GRAVATAI	61.306	100.941	44.869
GUABIJU	20	126	28

## Infrações no RS

por Local da autuação

Dados até: abril/2026 (parcial)

Local Autuação	2010	2011	2012	2013	2014	2015	2016	2017	2018	2019	2020	2021	2022	2023
GUAIBA	19.738	8.529	5.998	6.219	7.676	15.008	8.956	7.496	8.059	11.343	5.041	45.361	26.856	21.779
GUAPORE	1.285	1.213	1.819	1.665	1.603	892	619	619	676	1.029	1.153	1.459	795	1.081
GUARANI DAS MISSOES	142	218	138	390	662	832	794	911	506	180	159	129	95	573
HARMONIA	397	313	302	274	243	94	74	107	106	127	212	242	100	176
HERVAL	149	255	237	220	271	136	54	36	67	48	132	95	313	393
HERVEIRAS	38	90	78	129	32	50	42	46	78	43	59	55	88	94
HORIZONTINA	601	1.494	1.538	2.066	1.631	1.389	873	780	934	512	627	507	376	395
HULHA NEGRA	239	321	400	457	709	495	531	598	399	499	248	169	216	292
HUMAITA	199	142	210	224	183	140	91	109	190	247	324	206	156	104
IBARAMA	43	105	123	221	164	111	221	112	131	137	53	38	41	36
IBIACA	91	168	351	193	196	196	112	193	171	131	54	96	55	117
IBIRAIARAS	156	335	505	532	517	141	76	82	229	302	225	393	346	541
IBIRAPUITA	159	150	218	167	132	72	58	84	180	148	152	216	290	237
IBIRUBA	1.751	1.781	2.026	2.547	1.905	1.527	1.840	1.049	1.066	1.346	1.879	1.063	1.170	13.143
IGREJINHA	3.008	3.964	4.876	4.669	4.096	3.147	5.238	3.235	3.113	4.072	5.591	3.853	2.792	4.200
IJUI	9.697	10.460	12.341	13.836	13.243	11.320	11.371	9.493	9.476	10.854	11.226	13.602	14.286	17.397
ILOPOLIS	134	145	215	325	221	121	72	58	59	80	135	433	195	232
IMBE	1.540	1.660	1.645	1.479	1.398	786	1.094	1.457	1.745	2.729	2.240	2.278	2.216	6.960
IMIGRANTE	109	174	90	68	41	25	27	130	48	66	52	42	31	41
INDEPENDENCIA	393	291	574	418	424	240	198	431	243	205	200	145	139	195
INHACORA	32	64	63	128	92	71	88	48	61	57	95	115	105	117
IPE	79	110	107	200	138	95	156	129	488	102	307	156	139	74
IPIRANGA DO SUL	52	49	25	73	69	47	17	14	16	7	21	6	16	11
IRAI	254	347	311	245	9.205	6.452	6.095	4.477	3.488	453	193	5.438	4.428	3.150
ITAARA	2.511	6.608	3.948	1.756	3.434	7.377	10.161	6.517	7.767	969	1.894	4.496	4.915	3.907
ITACURUBI	351	205	111	80	60	51	66	41	123	107	78	123	99	70
ITAPUCA	18	6	36	17	10	18	15	25	26	84	141	47	37	52
ITAQUI	1.168	2.095	2.232	2.157	3.514	5.771	5.232	3.857	4.153	2.091	1.468	2.536	2.813	2.887
ITATI	16.807	963	2.412	3.061	4.048	3.472	13.040	6.965	9.350	15.641	22.357	18.556	14.982	7.418
ITATIBA DO SUL	48	33	77	110	100	92	70	76	60	98	247	94	69	32
IVORA	12	23	29	54	43	31	14	13	9	24	17	32	32	64
IVOTI	630	906	864	1.109	1.124	691	616	719	664	798	654	14.699	7.268	6.446
JABOTICABA	306	183	378	285	244	352	97	135	231	103	169	172	70	114
JACUIZINHO	18	31	22	36	55	10	15	13	0	19	11	13	11	12
JACUTINGA	147	84	198	211	191	84	107	121	155	96	114	138	162	129
JAGUARAO	388	751	886	1.018	1.020	464	274	319	268	278	416	363	483	726
JAGUARI	402	439	394	669	2.267	2.703	2.975	2.346	2.099	1.024	1.029	1.116	1.493	1.583
JAQUIRANA	127	126	79	53	40	60	84	142	165	290	90	89	46	202
JARI	18	0	8	8	21	12	10	17	34	60	44	44	64	57

## Infrações no RS

por Local da autuação

Dados até: abril/2026 (parcial)

Local Autuação	2024	2025	2026
GUAIBA	9.290	10.472	6.472
GUAPORE	1.032	1.361	428
GUARANI DAS MISSOES	224	401	200
HARMONIA	309	81	18
HERVAL	141	273	311
HERVEIRAS	126	82	45
HORIZONTINA	293	410	130
HULHA NEGRA	209	234	92
HUMAITA	66	181	84
IBARAMA	91	218	39
IBIACA	100	99	40
IBIRAIARAS	436	616	111
IBIRAPUITA	245	169	95
IBIRUBA	48.745	45.144	15.405
IGREJINHA	4.844	4.239	1.309
IJUI	12.602	18.149	6.313
ILOPOLIS	302	639	145
IMBE	4.272	4.119	2.620
IMIGRANTE	41	70	16
INDEPENDENCIA	102	131	11
INHACORA	49	133	51
IPE	23.782	40.459	10.933
IPIRANGA DO SUL	57	22	2
IRAI	1.364	1.438	1.448
ITAARA	1.609	1.970	1.164
ITACURUBI	55	301	50
ITAPUCA	13	81	27
ITAQUI	2.127	3.796	1.337
ITATI	11.393	13.846	5.078
ITATIBA DO SUL	18	17	3
IVORA	25	22	15
IVOTI	2.445	13.570	5.162
JABOTICABA	98	90	102
JACUIZINHO	17	22	17
JACUTINGA	87	127	24
JAGUARAO	641	1.085	665
JAGUARI	1.097	494	184
JAQUIRANA	122	116	66
JARI	32	14	8

Assessoria Técnica, Gestão e Planejamento

Fonte de dados: PROCERGS

Relatório gerado em: 26/05/2026 09:52:00

Página: 20

## Infrações no RS

por Local da autuação

Dados até: abril/2026 (parcial)

Local Autuação	2010	2011	2012	2013	2014	2015	2016	2017	2018	2019	2020	2021	2022	2023
JOIA	205	422	342	460	399	262	124	122	139	166	311	123	88	218
JULIO DE CASTILHOS	724	827	1.275	1.442	3.126	3.286	3.152	3.800	4.268	1.779	1.605	1.340	937	1.233
LAGOA BONITA DO SUL	33	20	39	65	47	34	53	38	29	58	23	46	15	8
LAGOA DOS TRES CANTOS	46	129	176	175	43	47	80	92	64	110	69	46	101	149
LAGOA VERMELHA	7.769	9.307	7.377	13.853	12.359	9.326	6.540	6.913	5.290	3.834	4.676	6.636	6.996	7.844
LAGOAO	58	40	91	65	140	89	90	160	179	64	48	32	44	34
LAJEADO	32.455	35.876	20.093	23.014	15.857	17.584	12.786	13.231	9.406	9.249	15.912	12.836	12.233	11.078
LAJEADO DO BUGRE	70	129	105	200	66	162	132	134	285	223	232	128	63	52
LAVRAS DO SUL	184	267	537	480	586	361	380	317	343	151	258	369	345	344
LIBERATO SALZANO	49	155	197	160	204	169	29	48	132	167	331	381	256	189
LINDOLFO COLLOR	95	262	273	269	209	110	189	173	117	121	81	51	36	111
LINHA NOVA	28	41	60	46	62	16	0	6	13	16	91	18	50	21
MACAMBARA	175	762	432	217	296	178	471	234	219	145	194	36	125	202
MACHADINHO	146	172	413	305	248	170	169	188	453	545	546	405	304	371
MAMPITUBA	65	52	81	55	15	21	99	7	8	18	87	104	249	560
MANOEL VIANA	406	446	521	547	516	389	380	267	189	290	425	423	300	387
MAQUINE	766	657	647	514	13.331	21.056	23.172	10.065	978	2.239	1.360	484	815	3.025
MARATA	41	119	103	108	79	34	19	17	44	46	22	28	50	99
MARAU	2.070	3.158	4.154	2.974	3.937	2.786	2.285	2.043	1.613	3.276	2.557	1.908	1.995	3.094
MARCELINO RAMOS	172	114	150	640	261	113	202	177	200	166	275	227	148	126
MARIANA PIMENTEL	75	60	44	126	52	30	48	51	56	118	94	11	13	34
MARIANO MORO	55	68	73	69	74	34	33	14	43	89	80	61	83	9
MARQUES DE SOUZA	582	1.125	789	1.241	1.789	660	1.355	926	498	1.684	1.068	1.234	1.112	987
MATA	59	177	230	296	331	270	208	211	409	605	523	151	93	117
MATO CASTELHANO	156	313	734	1.697	1.385	1.260	1.597	1.857	1.167	393	833	1.084	1.035	1.536
MATO LEITAO	236	172	211	386	2.731	3.315	1.303	868	2.180	2.123	3.120	3.600	5.299	3.956
MATO QUEIMADO	21	15	28	77	110	18	11	13	27	32	12	19	5	18
MAXIMILIANO DE ALMEIDA	352	240	345	287	208	187	190	98	190	212	159	329	314	336
MINAS DO LEAO	161	131	174	187	178	162	273	620	581	659	1.421	9.739	11.473	7.255
MIRAGUAI	220	531	704	402	570	455	400	616	364	632	417	594	978	1.396
MONTAURI	28	38	49	71	101	22	1	28	28	15	17	6	4	23
MONTE ALEGRE DOS CAMPOS	5	5	36	222	113	119	13	77	43	72	94	48	21	52
MONTE BELO DO SUL	24	91	68	68	43	17	2	1	5	14	31	25	43	39
MONTENEGRO	11.358	15.597	15.514	17.193	21.102	17.279	26.372	26.354	30.551	27.153	25.039	20.969	20.107	19.110
MORMACO	50	232	81	155	92	48	119	39	57	46	53	52	53	50
MORRINHOS DO SUL	66	60	111	71	16	18	27	7	3	3	55	34	69	67
MORRO REDONDO	231	291	221	419	150	612	598	440	66	104	118	167	317	217

## Infrações no RS

por Local da autuação

Dados até: abril/2026 (parcial)

Local Autuação	2024	2025	2026
JOIA	179	302	103
JULIO DE CASTILHOS	900	2.119	669
LAGOA BONITA DO SUL	16	49	6
LAGOA DOS TRES CANTOS	110	148	90
LAGOA VERMELHA	6.270	6.323	1.798
LAGOAO	40	167	76
LAJEADO	12.990	16.237	5.683
LAJEADO DO BUGRE	61	33	15
LAVRAS DO SUL	628	509	333
LIBERATO SALZANO	185	158	150
LINDOLFO COLLOR	122	176	66
LINHA NOVA	31	10	4
MACAMBARA	139	105	2
MACHADINHO	255	238	69
MAMPITUBA	583	120	56
MANOEL VIANA	1.121	805	196
MAQUINE	5.276	3.128	1.024
MARATA	52	111	14
MARAU	2.460	10.788	4.715
MARCELINO RAMOS	149	101	38
MARIANA PIMENTEL	102	195	53
MARIANO MORO	27	22	9
MARQUES DE SOUZA	511	341	154
MATA	126	314	68
MATO CASTELHANO	1.250	1.275	550
MATO LEITAO	1.204	424	235
MATO QUEIMADO	13	13	3
MAXIMILIANO DE ALMEIDA	425	184	92
MINAS DO LEO	2.791	1.012	2.080
MIRAGUAI	861	606	182
MONTAURI	39	62	23
MONTE ALEGRE DOS CAMPOS	65	45	23
MONTE BELO DO SUL	25	14	1
MONTENEGRO	42.060	35.907	16.614
MORMACO	68	73	87
MORRINHOS DO SUL	84	49	6
MORRO REDONDO	218	322	258

## Infrações no RS

por Local da autuação

Dados até: abril/2026 (parcial)

Local Autuação	2010	2011	2012	2013	2014	2015	2016	2017	2018	2019	2020	2021	2022	2023
MORRO REUTER	520	620	576	630	1.100	785	653	607	699	378	338	352	1.191	1.508
MOSTARDAS	326	234	319	436	416	317	172	117	123	120	57	247	158	466
MUCUM	508	307	351	310	170	130	177	93	162	397	295	194	242	288
MUITOS CAPOES	129	193	660	516	706	2.363	1.797	932	1.764	1.899	226	292	377	383
MULITERNO	8	31	35	57	50	10	38	88	71	75	31	28	30	64
NAO-ME-TOQUE	451	443	760	803	735	675	431	398	1.050	939	821	830	937	956
Não Identificado	0	0	0	0	0	0	0	0	0	0	0	0	0	0
NICOLAU VERGUEIRO	32	27	17	29	49	55	7	42	68	63	48	123	112	103
NONOAI	6.551	5.914	5.917	5.330	4.659	3.154	3.468	3.266	2.618	4.546	3.267	2.413	1.905	2.492
NOVA ALVORADA	62	97	172	131	74	101	130	78	58	121	44	71	109	160
NOVA ARACA	1.351	1.274	1.890	1.256	1.522	584	1.810	1.147	218	739	1.614	3.682	4.590	5.504
NOVA BASSANO	1.519	666	972	680	905	1.684	4.378	1.959	606	2.029	4.896	4.065	4.159	4.825
NOVA BOA VISTA	48	44	32	28	26	21	20	39	32	21	4	7	10	30
NOVA BRESCIA	102	106	107	103	77	66	34	10	5	33	56	25	21	5
NOVA CANDELARIA	20	35	51	50	25	18	12	27	51	25	11	22	24	57
NOVA ESPERANCA DO SUL	146	268	405	339	276	281	314	247	196	460	303	180	67	107
NOVA HARTZ	1.946	1.489	2.262	871	6.560	5.152	16.112	4.828	2.424	4.024	5.170	1.477	4.035	4.061
NOVA PADUA	13	27	31	12	37	20	16	10	32	47	37	3	21	32
NOVA PALMA	271	222	96	64	224	105	153	64	129	143	140	101	106	139
NOVA PETROPOLIS	2.882	2.721	2.572	2.210	2.804	2.016	2.908	2.867	1.922	1.866	1.875	8.716	5.943	4.249
NOVA PRATA	2.158	3.082	2.495	2.469	1.698	1.283	2.048	1.065	1.483	1.449	1.412	1.094	1.178	2.241
NOVA RAMADA	11	17	64	233	216	173	237	141	202	460	475	467	46	95
NOVA ROMA DO SUL	176	96	62	74	118	288	255	127	118	97	122	157	217	216
NOVA SANTA RITA	7.869	4.203	66.415	162.403	35.282	48.732	50.190	47.287	37.014	4.345	1.717	2.246	2.931	2.660
NOVO BARREIRO	235	278	353	659	1.120	1.467	448	309	324	522	1.075	635	270	434
NOVO CABRAIS	3.376	3.498	3.505	3.616	5.713	12.453	15.207	14.202	10.470	12.899	11.812	13.378	11.870	11.321
NOVO HAMBURGO	30.958	23.096	15.444	24.715	26.923	41.534	38.415	36.156	57.213	44.890	31.531	29.602	49.654	113.505
NOVO MACHADO	33	45	70	98	69	47	60	57	76	46	86	66	57	33
NOVO TIRADENTES	14	26	50	13	13	46	29	50	100	102	189	140	86	86
NOVO XINGU	12	1	3	17	21	4	1	4	6	19	19	51	22	17
OSORIO	24.870	19.181	20.760	19.818	103.892	129.470	119.987	76.051	80.677	35.308	21.036	35.804	43.859	52.195
PAIM FILHO	134	170	184	221	252	243	161	55	69	95	131	186	244	261
PALMARES DO SUL	468	368	579	580	720	388	293	629	254	431	235	403	227	508
PALMEIRA DAS MISSOES	6.044	7.442	11.061	11.003	12.133	12.465	9.852	8.173	7.955	8.634	9.118	10.844	12.054	11.026
PALMITINHO	304	307	321	399	519	371	599	458	325	579	314	574	614	668
PANAMBI	4.089	3.807	5.527	6.576	6.422	8.786	7.331	8.094	9.042	5.598	3.042	5.180	10.431	20.123
PANTANO GRANDE	954	1.509	1.123	938	689	564	1.682	1.468	1.114	1.371	763	520	1.116	1.292
PARAI	330	526	762	814	886	393	499	505	221	348	651	339	373	528

## Infrações no RS

por Local da autuação

Dados até: abril/2026 (parcial)

Local Autuação	2024	2025	2026
MORRO REUTER	1.497	1.247	422
MOSTARDAS	179	441	316
MUCUM	479	371	79
MUITOS CAPOES	245	765	317
MULITERNO	38	69	78
NAO-ME-TOQUE	501	819	213
Não Identificado	2.514	0	0
NICOLAU VERGUEIRO	44	88	15
NONOAI	4.039	3.996	1.062
NOVA ALVORADA	87	110	108
NOVA ARACA	4.480	4.970	939
NOVA BASSANO	4.991	5.330	1.494
NOVA BOA VISTA	8	12	2
NOVA BRESCIA	73	54	12
NOVA CANDELARIA	45	67	18
NOVA ESPERANCA DO SUL	173	266	77
NOVA HARTZ	17.040	14.394	3.725
NOVA PADUA	25	17	16
NOVA PALMA	183	129	46
NOVA PETROPOLIS	3.478	6.670	2.843
NOVA PRATA	2.538	8.091	2.595
NOVA RAMADA	175	161	33
NOVA ROMA DO SUL	143	95	18
NOVA SANTA RITA	2.459	1.688	483
NOVO BARREIRO	295	354	191
NOVO CABRAIS	8.312	11.611	3.368
NOVO HAMBURGO	80.308	62.692	19.561
NOVO MACHADO	14	14	8
NOVO TIRADENTES	46	18	43
NOVO XINGU	17	29	4
OSORIO	50.989	47.657	21.442
PAIM FILHO	193	75	37
PALMARES DO SUL	725	760	568
PALMEIRA DAS MISSOES	8.992	7.727	2.517
PALMITINHO	791	603	153
PANAMBI	15.436	12.074	4.054
PANTANO GRANDE	1.477	1.714	645
PARAI	411	379	83

## Infrações no RS

por Local da autuação

Dados até: abril/2026 (parcial)

Local Autuação	2010	2011	2012	2013	2014	2015	2016	2017	2018	2019	2020	2021	2022	2023
PARAISO DO SUL	1.183	3.648	3.312	2.929	3.266	2.066	4.048	2.295	3.244	6.430	4.676	3.618	4.189	8.326
PARECI NOVO	249	237	357	344	262	246	257	516	287	161	195	191	145	223
PAROBE	10.690	3.646	4.745	4.086	13.445	22.547	21.269	16.688	17.869	15.872	12.753	18.763	15.043	15.042
PASSA SETE	238	409	265	163	163	137	260	135	107	217	100	64	69	61
PASSO DO SOBRADO	282	170	238	289	285	245	205	160	96	158	71	233	267	330
PASSO FUNDO	65.558	72.668	81.409	71.135	93.333	119.805	176.684	142.084	114.332	102.054	129.402	114.844	121.581	103.801
PAULO BENTO	49	56	66	116	110	72	37	122	87	58	34	34	114	105
PAVERAMA	199	224	234	556	3.114	2.954	170	180	221	323	349	392	510	816
PEDRAS ALTAS	30	24	11	36	109	30	59	6	11	2	18	33	15	18
PEDRO OSORIO	295	203	316	549	325	730	310	456	406	758	676	743	782	658
PEJUCARA	210	375	5.617	10.056	4.183	5.584	5.299	5.745	7.091	410	526	4.918	3.420	3.988
PELOTAS	10.726	29.177	38.004	28.002	36.980	53.433	42.268	38.161	24.218	22.681	31.191	37.664	33.630	26.538
PICADA CAFE	3.280	4.461	6.217	3.176	14.014	11.584	13.191	11.799	8.554	426	3.435	3.498	3.768	2.418
PINHAL	51	122	62	72	109	149	131	156	184	102	66	102	118	93
PINHAL DA SERRA	39	10	29	17	28	19	12	28	42	72	28	48	107	288
PINHAL GRANDE	26	44	38	30	63	43	25	26	70	39	15	25	28	20
PINHEIRINHO DO VALE	50	38	145	32	26	21	17	46	72	96	61	150	62	170
PINHEIRO MACHADO	235	1.551	1.187	1.025	912	432	385	340	362	280	309	816	254	353
PINTO BANDEIRA	0	0	0	12	54	16	8	8	9	46	85	143	68	68
PIRAPO	54	25	15	25	11	5	1	7	10	18	14	13	8	6
PIRATINI	611	831	733	719	698	752	945	957	1.128	956	1.902	1.626	1.819	2.273
PLANALTO	514	620	531	565	533	335	432	584	383	417	317	737	766	800
POCO DAS ANTAS	61	25	68	103	158	81	114	38	29	87	59	25	20	59
PONTAO	55	50	46	129	94	55	60	45	91	310	270	162	187	202
PONTE PRETA	8	39	41	76	49	73	20	37	18	25	9	11	33	17
PORTAO	7.062	10.600	15.966	13.679	29.529	25.584	11.339	8.741	16.037	20.841	13.047	22.037	17.279	16.817
PORTO ALEGRE	620.551	799.471	840.644	682.475	822.127	898.857	1.108.497	1.134.589	1.131.083	984.431	567.418	1.037.522	1.000.126	960.934
PORTO ALEGRE	0	0	0	0	0	0	0	0	0	0	0	0	0	0
PORTO LUCENA	74	200	300	294	91	111	40	54	193	178	144	39	48	57
PORTO MAUA	81	121	236	163	113	40	54	48	51	45	87	78	53	105
PORTO VERA CRUZ	35	14	35	18	21	14	0	28	15	10	16	7	36	16
PORTO XAVIER	147	164	250	583	256	310	289	327	232	279	487	350	296	343
POUSO NOVO	191	235	287	415	742	438	248	131	165	95	85	130	116	12.888
PRESIDENTE LUCENA	88	88	203	94	84	53	63	47	29	46	52	74	75	181
PROGRESSO	253	311	297	189	124	99	316	170	80	93	112	129	218	183
PROTASIO ALVES	10	21	11	20	20	31	23	16	22	79	38	40	19	24
PUTINGA	159	157	137	146	140	74	41	30	31	31	52	74	213	122
QUARAI	786	1.400	1.377	1.864	3.295	2.291	2.792	1.499	1.312	1.183	1.097	2.734	1.958	2.558
QUATRO IRMAOS	24	30	35	53	30	14	24	36	37	12	31	72	42	31

## Infrações no RS

por Local da autuação

Dados até: abril/2026 (parcial)

Local Autuação	2024	2025	2026
PARAISO DO SUL	6.923	7.205	2.087
PARECI NOVO	202	206	64
PAROBÉ	11.272	12.334	6.416
PASSA SETE	144	556	59
PASSO DO SOBRADO	266	398	252
PASSO FUNDO	98.799	110.859	34.709
PAULO BENTO	73	662	193
PAVERAMA	654	736	216
PEDRAS ALTAS	31	151	35
PEDRO OSORIO	610	873	416
PEJUCARA	1.888	2.513	4.518
PELOTAS	23.148	36.740	14.729
PICADA CAFE	2.133	4.729	1.457
PINHAL	76	33	9
PINHAL DA SERRA	167	75	5
PINHAL GRANDE	45	98	14
PINHEIRINHO DO VALE	200	131	22
PINHEIRO MACHADO	363	819	264
PINTO BANDEIRA	24	18	3
PIRAPO	7	18	5
PIRATINI	2.202	2.040	549
PLANALTO	485	497	137
POCO DAS ANTAS	75	157	25
PONTAO	127	104	38
PONTE PRETA	8	6	0
PORTAO	14.137	28.284	11.377
PORTO ALEGRE	1.132.280	1.377.695	381.234
PORTO ALEGRE	0	748	9.543
PORTO LUCENA	28	68	5
PORTO MAUA	102	172	77
PORTO VERA CRUZ	17	9	0
PORTO XAVIER	350	320	116
POUSO NOVO	38.130	42.716	19.990
PRESIDENTE LUCENA	236	216	127
PROGRESSO	182	109	47
PROTASIO ALVES	27	19	10
PUTINGA	94	137	40
QUARAI	3.983	3.839	661
QUATRO IRMAOS	22	31	6

## Infrações no RS

por Local da autuação

Dados até: abril/2026 (parcial)

Local Autuação	2010	2011	2012	2013	2014	2015	2016	2017	2018	2019	2020	2021	2022	2023
QUEVEDOS	45	30	31	56	36	28	45	23	30	4	51	68	26	45
QUINZE DE NOVEMBRO	215	238	195	126	172	55	49	76	52	99	154	143	63	88
REDENTORA	622	302	628	375	358	176	291	214	239	252	280	573	359	315
RELVADO	4	4	51	35	27	31	60	52	62	27	14	20	60	9
RESTINGA SECA	1.139	3.301	3.041	2.828	3.301	2.259	3.202	3.120	6.276	5.842	8.720	5.158	3.735	2.098
RIO DOS INDIOS	29	20	30	33	82	37	35	97	131	30	12	15	14	13
RIO GRANDE	29.629	31.316	56.513	48.251	37.910	39.054	45.486	54.912	47.862	42.455	28.653	58.300	52.522	53.527
RIO PARDO	1.115	1.570	2.471	2.499	4.902	9.951	8.288	6.676	4.938	2.178	3.820	5.775	4.323	5.164
RIOZINHO	92	95	110	74	100	90	55	146	77	52	71	92	56	35
ROCA SALES	357	297	331	145	155	96	189	143	170	345	123	112	123	103
RODEIO BONITO	400	238	315	342	364	381	234	193	278	369	381	328	384	418
ROLADOR	21	37	53	20	20	17	18	13	18	10	11	10	19	5
ROLANTE	835	1.118	1.124	1.057	1.116	1.332	1.231	1.148	871	1.133	878	489	520	646
RONDA ALTA	303	313	360	431	345	352	392	350	92	428	400	188	124	157
RONDINHA	177	153	160	927	1.090	1.084	512	190	71	1.504	1.695	351	256	2.197
ROQUE GONZALES	332	531	519	476	336	222	195	232	193	312	510	349	285	444
ROSARIO DO SUL	2.551	2.087	3.217	11.957	12.569	22.821	25.233	17.713	14.410	4.770	1.560	4.091	6.343	5.532
SAGRADA FAMILIA	44	49	64	158	68	200	54	52	151	162	70	23	80	57
SALDANHA MARINHO	207	108	200	275	120	87	128	155	158	88	98	167	84	60
SALTO DO JACUI	779	745	705	401	443	374	460	419	382	419	365	394	343	685
SALVADOR DAS MISSOES	54	61	52	58	61	30	34	17	22	31	33	25	20	28
SALVADOR DO SUL	181	423	392	371	237	274	239	195	286	368	229	229	324	502
SANANDUVA	990	1.078	1.171	758	704	529	944	1.291	995	865	1.041	423	264	514
SANT'ANA DO LIVRAMENTO	6.838	5.994	11.038	13.890	14.272	14.404	17.060	17.986	16.433	12.052	10.992	26.857	21.727	20.248
SANTA BARBARA DO SUL	279	457	496	369	314	395	367	452	781	460	475	424	549	538
SANTA CECILIA DO SUL	17	29	15	103	16	4	29	32	50	38	38	18	31	47
SANTA CLARA DO SUL	436	291	299	398	191	184	85	56	73	86	35	70	40	100
SANTA CRUZ DO SUL	15.050	10.650	10.037	14.344	16.822	17.513	15.749	12.169	12.889	13.997	12.631	11.808	15.017	43.135
SANTA MARGARIDA DO SUL	373	364	457	900	927	578	487	609	455	51	429	408	625	691
SANTA MARIA	28.702	36.817	37.916	45.782	44.858	53.219	61.307	52.093	54.154	61.318	61.339	117.772	135.864	110.697
SANTA MARIA DO HERVAL	37	34	74	39	35	29	65	48	43	167	79	90	50	83
SANTA ROSA	10.503	10.620	14.602	15.349	10.567	9.485	8.904	9.012	10.062	11.036	6.799	9.026	8.336	8.241
SANTA TEREZA	20	100	78	54	49	10	6	11	47	53	26	44	93	47
SANTA VITORIA DO PALMAR	864	1.289	3.463	7.652	6.262	7.852	7.018	7.630	7.025	2.590	2.732	2.757	3.843	4.581

## Infrações no RS

por Local da autuação

Dados até: abril/2026 (parcial)

Local Autuação	2024	2025	2026
QUEVEDOS	21	14	13
QUINZE DE NOVENBRO	56	65	16
REDENTORA	220	159	82
RELVADO	31	20	2
RESTINGA SECA	2.371	3.791	2.609
RIO DOS INDIOS	22	27	1
RIO GRANDE	40.165	50.271	19.984
RIO PARDO	4.063	8.592	3.069
RIOZINHO	69	26	5
ROCA SALES	100	204	51
RODEIO BONITO	253	528	147
ROLADOR	5	37	7
ROLANTE	659	402	228
RONDA ALTA	204	318	103
RONDINHA	3.593	3.101	620
ROQUE GONZALES	410	309	103
ROSARIO DO SUL	3.935	3.621	1.861
SAGRADA FAMILIA	47	81	34
SALDANHA MARINHO	200	127	90
SALTO DO JACUI	1.163	1.137	419
SALVADOR DAS MISSOES	37	20	1
SALVADOR DO SUL	488	225	97
SANANDUVA	667	636	351
SANT'ANA DO LIVRAMENTO	13.978	25.627	9.379
SANTA BARBARA DO SUL	497	323	149
SANTA CECILIA DO SUL	40	57	12
SANTA CLARA DO SUL	327	435	120
SANTA CRUZ DO SUL	67.545	67.502	14.103
SANTA MARGARIDA DO SUL	184	88	57
SANTA MARIA	96.747	130.397	47.851
SANTA MARIA DO HERVAL	36	348	237
SANTA ROSA	8.019	8.076	3.169
SANTA TEREZA	14	50	34
SANTA VITORIA DO PALMAR	4.798	5.034	1.953

## Infrações no RS

por Local da autuação

Dados até: abril/2026 (parcial)

Local Autuação	2010	2011	2012	2013	2014	2015	2016	2017	2018	2019	2020	2021	2022	2023
SANTANA DA BOA VISTA	59	111	1.858	4.014	1.303	1.581	1.732	782	2.045	261	62	565	1.209	1.065
SANTIAGO	5.998	8.332	9.432	14.948	15.660	15.129	16.963	13.006	9.784	7.869	8.598	15.147	14.223	13.879
SANTO ANGELO	9.452	10.774	16.537	18.261	17.518	15.023	11.780	13.203	12.370	15.247	16.365	18.205	16.318	18.879
SANTO ANTONIO DA PATRULHA	7.674	15.084	9.361	20.662	16.838	15.521	19.646	17.083	10.067	7.378	4.188	10.937	9.405	10.657
SANTO ANTONIO DAS MISSOES	241	307	352	483	306	308	241	231	283	458	366	292	588	425
SANTO ANTONIO DO PALMA	33	28	33	65	49	50	24	27	21	18	26	31	49	81
SANTO ANTONIO DO PLANALTO	133	190	242	176	481	561	1.941	1.346	1.014	209	87	105	71	148
SANTO AUGUSTO	1.835	1.426	1.579	1.920	1.728	1.216	1.491	1.259	1.118	2.774	2.563	4.529	5.478	3.239
SANTO CRISTO	525	1.132	1.356	1.410	1.163	608	1.666	1.290	1.238	636	1.152	808	904	1.123
SANTO EXPEDITO DO SUL	11	43	33	12	39	14	11	16	28	55	159	85	60	53
SAO BORJA	3.887	3.267	3.584	5.186	4.929	4.143	6.307	4.801	5.041	3.564	2.969	4.552	5.351	4.595
SAO DOMINGOS DO SUL	64	176	140	157	143	58	92	75	82	99	128	41	65	142
SAO FRANCISCO DE ASSIS	1.013	1.705	1.643	1.251	2.385	2.123	2.182	1.718	1.145	1.115	1.108	1.035	807	987
SAO FRANCISCO DE PAULA	4.208	4.825	11.383	6.752	11.663	14.303	30.349	12.833	17.817	22.539	21.620	23.585	32.768	28.548
SAO GABRIEL	2.019	3.185	3.361	6.750	9.059	8.178	5.566	4.978	4.534	3.642	2.392	7.450	4.786	4.747
SAO JERONIMO	2.405	2.824	2.867	2.490	2.176	1.068	1.726	1.101	1.629	1.602	1.243	944	1.322	1.843
SAO JOAO DA URTIGA	59	66	276	167	215	72	84	285	177	135	123	132	85	79
SAO JOAO DO POLESINE	263	187	143	124	388	68	143	39	59	110	73	69	27	130
SAO JORGE	85	76	69	52	130	91	58	24	41	56	65	66	17	37
SAO JOSE DAS MISSOES	57	79	75	59	36	63	63	44	83	54	80	64	94	209
SAO JOSE DO HERVAL	63	130	301	277	176	78	68	298	454	522	212	1.084	504	522
SAO JOSE DO HORTENCIO	77	79	140	127	53	70	40	50	102	140	107	115	303	527
SAO JOSE DO INHACORA	8	28	6	27	34	3	8	17	16	7	48	76	44	50
SAO JOSE DO NORTE	454	250	695	1.004	768	397	302	234	365	872	959	1.644	1.906	1.538
SAO JOSE DO OURO	121	311	197	196	195	98	121	182	87	171	241	192	169	361
SAO JOSE DO SUL	109	101	116	131	131	53	47	39	17	35	29	32	25	62
SAO JOSE DOS AUSENTES	53	134	70	98	81	68	54	148	81	178	118	88	77	85
SAO LEOPOLDO	31.250	34.164	36.506	48.645	59.479	118.124	82.515	72.862	70.331	62.738	41.457	49.619	72.366	86.299
SAO LOURENCO DO SUL	2.996	3.171	3.993	5.485	4.874	4.289	3.737	4.243	4.731	4.605	5.070	5.966	8.430	8.943
SAO LUIZ GONZAGA	2.099	2.927	2.888	4.020	2.956	2.305	4.041	3.100	5.425	3.453	3.546	5.847	4.845	4.652

## Infrações no RS

por Local da autuação

Dados até: abril/2026 (parcial)

Local Autuação	2024	2025	2026
SANTANA DA BOA VISTA	770	361	119
SANTIAGO	8.248	8.679	4.392
SANTO ANGELO	18.546	17.113	3.860
SANTO ANTONIO DA PATRULHA	27.735	26.598	10.277
SANTO ANTONIO DAS MISSOES	609	425	127
SANTO ANTONIO DO PALMA	32	21	24
SANTO ANTONIO DO PLANALTO	233	84	25
SANTO AUGUSTO	2.076	2.872	943
SANTO CRISTO	871	980	237
SANTO EXPEDITO DO SUL	54	32	6
SAO BORJA	4.102	3.308	1.349
SAO DOMINGOS DO SUL	17	64	7
SAO FRANCISCO DE ASSIS	944	1.595	1.535
SAO FRANCISCO DE PAULA	20.202	26.634	10.303
SAO GABRIEL	3.991	4.483	1.258
SAO JERONIMO	2.101	2.631	1.218
SAO JOAO DA URTIGA	114	56	84
SAO JOAO DO POLESINE	192	152	40
SAO JORGE	130	312	55
SAO JOSE DAS MISSOES	329	116	81
SAO JOSE DO HERVAL	380	158	75
SAO JOSE DO HORTENCIO	283	91	33
SAO JOSE DO INHACORA	69	42	30
SAO JOSE DO NORTE	848	458	527
SAO JOSE DO OURO	237	245	39
SAO JOSE DO SUL	111	106	33
SAO JOSE DOS AUSENTES	82	101	61
SAO LEOPOLDO	77.242	65.795	26.542
SAO LOURENCO DO SUL	6.729	7.931	2.806
SAO LUIZ GONZAGA	3.407	8.063	2.407

## Infrações no RS

por Local da autuação

Dados até: abril/2026 (parcial)

Local Autuação	2010	2011	2012	2013	2014	2015	2016	2017	2018	2019	2020	2021	2022	2023
SAO MARCOS	3.446	1.603	2.096	2.278	1.667	6.339	4.533	4.480	3.254	1.679	6.105	6.890	6.402	5.007
SAO MARTINHO	897	1.362	1.186	3.101	3.066	1.759	1.991	1.382	1.739	3.259	2.612	3.228	5.042	5.557
SAO MARTINHO DA SERRA	60	55	59	38	64	55	89	56	40	43	26	35	13	39
SAO MIGUEL DAS MISSOES	208	179	2.992	4.441	3.357	2.103	1.546	551	147	191	211	144	205	119
SAO NICOLAU	113	221	178	131	166	73	68	125	84	30	83	51	188	204
SAO PAULO DAS MISSOES	180	124	242	177	140	127	80	105	98	102	112	63	97	57
SAO PEDRO DA SERRA	80	58	93	136	98	81	63	53	90	83	55	108	109	88
SAO PEDRO DAS MISSOES	42	53	22	52	55	141	26	48	31	29	41	21	17	81
SAO PEDRO DO BUTIA	39	33	19	44	22	24	33	31	14	19	42	51	55	70
SAO PEDRO DO SUL	637	914	1.075	7.291	3.424	3.749	3.248	2.172	2.489	709	860	2.378	1.864	1.720
SAO SEBASTIAO DO CAI	8.123	8.258	3.786	6.628	48.696	74.895	42.775	29.721	34.313	34.983	19.847	17.115	25.802	27.696
SAO SEPE	1.451	1.303	4.972	7.443	3.356	16.067	11.399	9.785	5.859	1.124	1.442	4.617	3.332	4.388
SAO VALENTIM	409	429	283	419	253	93	198	246	244	293	100	165	115	160
SAO VALENTIM DO SUL	266	267	98	137	66	33	47	15	34	56	130	72	35	58
SAO VALERIO DO SUL	42	40	56	40	40	21	11	18	7	34	18	25	9	28
SAO VENDELINO	1.211	331	319	202	269	1.939	685	6.575	3.670	6.926	2.427	89	130	115
SAO VICENTE DO SUL	373	1.268	2.350	7.055	1.778	2.760	4.523	4.012	4.027	2.378	2.013	3.178	2.445	2.746
SAPIRANGA	14.002	15.020	19.037	20.687	33.632	38.709	26.952	23.980	20.247	23.197	25.076	28.696	26.272	26.528
SAPUCAIA DO SUL	7.716	10.898	12.024	8.798	7.448	4.442	4.892	5.439	6.212	5.984	6.561	22.812	41.954	49.087
SARANDI	3.627	6.494	7.196	5.958	7.879	5.930	6.040	6.181	7.316	4.790	3.806	4.915	5.591	7.353
SEBERI	1.102	890	1.967	2.550	2.513	1.562	3.161	3.588	3.764	2.026	1.005	2.855	3.150	3.808
SEDE NOVA	46	62	78	105	85	74	20	19	31	47	142	48	55	37
SEGREDO	108	79	114	242	126	80	72	137	100	55	124	62	27	67
SELBACH	150	406	500	801	1.264	602	199	376	412	589	953	466	2.103	3.059
SENADOR SALGADO FILHO	111	31	130	76	73	36	55	12	36	57	13	18	3	5
SENTINELA DO SUL	346	297	256	229	225	368	554	202	146	87	72	90	42	119
SERAFINA CORREA	1.571	2.295	2.305	1.950	1.650	660	1.291	793	373	606	1.141	1.617	1.438	2.566
SERIO	119	148	176	192	136	35	52	53	59	41	38	21	18	29
SERTAO	1.289	908	868	593	975	368	525	180	409	170	416	123	116	124
SERTAO SANTANA	154	156	108	156	154	323	193	113	206	240	757	432	144	468
SETE DE SETEMBRO	43	133	42	80	29	33	7	15	13	29	4	12	3	16
SEVERIANO DE ALMEIDA	202	182	111	184	146	532	578	421	622	591	388	772	750	642
SILVEIRA MARTINS	23	22	25	34	65	41	121	44	15	6	23	26	15	21
SINIMBU	134	149	134	134	52	59	74	59	53	30	45	53	71	64

## Infrações no RS

por Local da autuação

Dados até: abril/2026 (parcial)

Local Autuação	2024	2025	2026
SAO MARCOS	2.879	6.604	2.850
SAO MARTINHO	3.793	4.830	1.815
SAO MARTINHO DA SERRA	39	61	11
SAO MIGUEL DAS MISSOES	216	255	87
SAO NICOLAU	181	115	73
SAO PAULO DAS MISSOES	38	62	15
SAO PEDRO DA SERRA	54	64	15
SAO PEDRO DAS MISSOES	33	13	1
SAO PEDRO DO BUTIA	36	37	7
SAO PEDRO DO SUL	824	447	199
SAO SEBASTIAO DO CAI	196.688	292.884	70.695
SAO SEPE	2.715	2.115	3.168
SAO VALENTIM	71	36	52
SAO VALENTIM DO SUL	56	45	48
SAO VALERIO DO SUL	12	17	6
SAO VENDELINO	161	108	40
SAO VICENTE DO SUL	3.559	3.563	707
SAPIRANGA	28.823	55.786	16.959
SAPUCAIA DO SUL	31.798	35.696	2.496
SARANDI	5.685	7.315	2.204
SEBERI	2.849	3.981	1.029
SEDE NOVA	38	84	45
SEGREDO	16	78	18
SELBACH	3.132	3.480	750
SENADOR SALGADO FILHO	9	21	5
SENTINELA DO SUL	80	450	357
SERAFINA CORREA	1.089	2.453	771
SERIO	99	78	20
SERTAO	102	320	106
SERTAO SANTANA	670	597	104
SETE DE SETEMBRO	23	19	16
SEVERIANO DE ALMEIDA	459	678	205
SILVEIRA MARTINS	26	18	19
SINIMBU	146	39	21

## Infrações no RS

por Local da autuação

Dados até: abril/2026 (parcial)

Local Autuação	2010	2011	2012	2013	2014	2015	2016	2017	2018	2019	2020	2021	2022	2023
SOBRADINHO	904	2.185	1.634	1.336	1.402	676	1.207	665	771	1.071	1.337	967	1.113	1.550
SOLEDADE	9.145	9.785	9.950	13.039	10.888	8.634	3.686	8.003	12.949	2.267	2.062	2.517	3.175	5.509
TABAI	886	1.088	953	6.464	5.054	7.444	1.052	576	2.541	1.310	652	549	383	3.834
TAPEJARA	1.070	1.366	1.456	1.533	1.159	1.096	849	1.127	884	1.315	1.099	1.177	992	1.179
TAPERA	8.840	6.469	7.227	4.946	5.641	3.551	1.936	1.035	1.581	3.050	5.024	6.391	5.149	4.554
TAPES	2.000	1.324	1.889	1.827	2.233	1.218	1.521	1.077	1.162	343	767	640	1.214	2.933
TAQUARA	5.092	7.358	5.345	6.551	9.225	17.928	12.639	11.869	10.476	17.969	23.286	22.909	25.359	22.271
TAQUARI	12.787	12.937	9.746	9.361	12.525	10.574	14.061	9.163	7.431	10.493	16.938	14.888	15.271	13.350
TAQUARUCU DO SUL	37	90	71	104	190	202	63	27	82	169	178	256	68	225
TAVARES	131	167	101	161	94	173	97	50	57	94	123	162	31	76
TENENTE PORTELA	574	587	920	1.514	1.190	944	1.318	971	904	1.612	1.123	1.742	2.664	3.029
TERRA DE AREIA	2.610	2.185	3.555	2.435	3.697	3.696	3.641	1.923	2.327	1.554	1.627	1.741	2.828	4.497
TEUTONIA	6.503	4.932	6.811	5.545	4.617	12.558	9.483	5.791	5.282	6.143	5.843	10.179	9.713	13.868
TIO HUGO	914	1.451	1.242	1.182	995	8.535	24.072	20.064	23.381	4.849	2.038	5.169	5.122	5.221
TIRADENTES DO SUL	102	118	77	64	59	80	177	155	133	57	47	167	233	214
TOROPI	47	66	91	23	52	20	25	28	29	11	24	43	19	32
TORRES	12.206	6.649	9.266	7.675	83.914	170.259	58.057	44.587	42.327	19.059	12.096	9.791	10.271	13.367
TRAMANDAI	8.269	10.600	10.510	11.517	14.837	13.674	17.269	12.182	9.156	11.925	8.111	10.098	11.071	15.774
TRAVESSEIRO	45	54	52	12	21	32	39	12	8	27	84	88	31	34
TRES ARROIOS	110	174	134	105	100	196	354	277	314	179	48	51	95	102
TRES CACHOEIRAS	1.149	477	2.690	705	70.578	115.237	104.682	88.130	77.524	3.884	813	978	541	360
TRES COROAS	1.805	3.740	3.457	3.497	3.781	1.434	2.043	2.037	2.452	2.867	2.907	7.309	5.702	5.132
TRES DE MAIO	1.822	2.869	3.299	3.423	2.567	1.483	1.818	2.065	1.688	1.803	1.586	1.519	1.151	1.434
TRES FORQUILHAS	158	46	95	67	67	36	213	104	38	91	11	14	49	18
TRES PALMEIRAS	579	949	731	1.217	558	212	409	519	442	501	494	2.068	3.088	2.894
TRES PASSOS	1.114	1.042	1.457	1.530	1.395	1.622	1.579	1.581	1.824	1.428	859	6.458	4.490	4.447
TRINDADE DO SUL	610	565	434	376	324	124	241	178	311	528	438	619	1.399	639
TRIUNFO	4.467	7.838	35.474	28.385	16.953	11.797	4.756	3.740	2.926	1.550	1.847	1.749	1.412	1.123
TUCUNDUVA	101	217	342	614	401	168	232	213	205	120	230	234	127	195
TUNAS	65	75	69	45	84	136	62	31	38	26	20	32	26	23
TUPANCI DO SUL	52	28	21	17	2	7	5	19	10	20	74	21	16	12
TUPANCIRETA	764	1.288	1.481	1.597	1.432	871	855	930	753	800	1.322	1.045	629	1.076
TUPANDI	178	260	344	200	135	92	57	52	118	208	76	125	120	132
TUPARENDI	301	372	513	838	871	482	439	579	542	772	1.127	1.176	1.321	1.773
TURUCU	139	127	128	178	275	116	1.056	706	116	119	126	142	550	589
UBIRETAMA	19	3	15	21	14	2	8	12	7	20	36	23	3	5
UNIAO DA SERRA	8	24	12	16	9	2	7	2	7	4	1	1	1	10
UNISTALDA	64	35	95	93	124	1.006	1.232	849	931	213	35	578	627	547
URUGUAIANA	5.698	7.553	9.589	13.009	18.343	15.085	13.945	11.978	11.062	7.792	8.204	12.568	16.356	14.994

## Infrações no RS

por Local da autuação

Dados até: abril/2026 (parcial)

Local Autuação	2024	2025	2026
SOBRADINHO	2.001	2.144	599
SOLEDADE	15.326	3.266	1.264
TABAI	8.625	303	152
TAPEJARA	741	1.699	414
TAPERA	2.395	2.538	1.235
TAPES	3.093	2.677	2.262
TAQUARA	16.684	18.453	6.177
TAQUARI	11.619	18.403	6.288
TAQUARUCU DO SUL	295	289	58
TAVARES	56	38	21
TENENTE PORTELA	3.021	2.177	924
TERRA DE AREIA	4.878	3.823	1.742
TEUTONIA	13.352	15.223	4.747
TIO HUGO	5.416	8.885	1.903
TIRADENTES DO SUL	81	269	115
TOROPI	63	39	63
TORRES	12.685	19.757	14.718
TRAMANDAI	13.217	12.324	5.424
TRAVESSEIRO	64	131	28
TRES ARROIOS	67	65	80
TRES CACHOEIRAS	525	373	206
TRES COROAS	4.122	5.695	1.965
TRES DE MAIO	1.399	1.297	468
TRES FORQUILHAS	26	23	7
TRES PALMEIRAS	699	707	117
TRES PASSOS	2.990	6.142	2.019
TRINDADE DO SUL	339	337	98
TRIUNFO	1.734	894	382
TUCUNDUVA	114	119	75
TUNAS	73	60	17
TUPANCI DO SUL	12	6	0
TUPANCIRETA	623	781	196
TUPANDI	513	153	11
TUPARENDI	1.307	1.244	479
TURUCU	343	10	4
UBIRETAMA	3	10	4
UNIAO DA SERRA	44	24	10
UNISTALDA	283	90	34
URUGUAIANA	9.328	15.849	5.902

## Infrações no RS

por Local da autuação

Dados até: abril/2026 (parcial)

Local Autuação	2010	2011	2012	2013	2014	2015	2016	2017	2018	2019	2020	2021	2022	2023
VACARIA	58.676	63.490	63.909	10.885	39.022	32.198	31.785	32.413	26.626	8.253	13.275	40.453	78.670	50.950
VALE DO SOL	560	398	478	441	1.205	635	544	300	305	259	261	259	138	630
VALE REAL	702	993	943	1.248	1.289	217	410	397	394	730	782	620	598	1.055
VALE VERDE	159	58	75	74	173	110	58	93	56	119	90	95	67	162
VANINI	10	86	64	93	93	23	48	44	30	51	42	17	51	103
VENANCIO AIRES	14.556	10.348	10.096	10.911	19.735	15.128	15.606	14.581	15.108	18.895	16.212	14.146	16.143	46.906
VERA CRUZ	5.733	5.125	4.708	5.392	9.293	14.307	13.811	10.310	10.172	11.082	10.437	13.997	14.502	13.455
VERANOPOLIS	4.320	3.834	3.980	4.212	5.273	3.430	1.122	2.156	1.964	1.356	1.629	2.513	2.247	3.265
VESPASIANO CORREA	309	206	122	86	44	37	62	42	32	46	212	388	295	543
VIADUTOS	167	94	135	202	142	159	109	102	104	140	219	301	151	155
VIAMAO	17.334	14.655	18.237	19.914	52.407	49.720	46.772	71.900	84.285	60.032	47.587	58.510	74.384	118.746
VICENTE DUTRA	127	155	156	162	82	122	130	84	181	86	96	353	256	157
VICTOR GRAEFF	145	105	107	122	192	837	138	182	235	164	312	91	190	145
VILA FLORES	1.104	917	378	496	524	184	62	213	174	137	93	70	195	330
VILA LANGARO	29	19	40	65	48	32	36	38	40	29	17	21	36	50
VILA MARIA	1.233	1.795	2.368	1.693	1.978	2.670	645	466	321	965	1.107	1.663	2.269	2.834
VILA NOVA DO SUL	115	159	462	1.687	989	1.910	1.355	741	700	113	380	438	619	593
VISTA ALEGRE	22	57	66	40	74	40	108	90	74	61	73	58	29	175
VISTA ALEGRE DO PRATA	65	43	28	24	21	20	27	33	39	61	32	151	11	126
VISTA GAUCHA	79	70	125	91	185	65	57	46	99	74	108	129	93	90
VITORIA DAS MISSOES	56	47	132	128	102	352	1.367	774	2.655	533	61	1.255	1.033	997
WESTFALIA	209	224	503	638	1.180	619	588	190	109	132	277	160	480	692
XANGRI-LA	3.758	4.111	3.737	4.683	6.406	4.917	7.595	6.219	5.169	8.368	5.059	8.587	13.476	15.162

## **Infrações no RS**

por Local da autuação

Dados até: abril/2026 (parcial)

Local Autuação	2024	2025	2026
VACARIA	55.796	52.755	19.109
VALE DO SOL	309	1.924	37
VALE REAL	911	1.018	314
VALE VERDE	123	154	90
VANINI	31	42	19
VENANCIO AIRES	68.762	66.667	22.225
VERA CRUZ	11.931	14.549	5.241
VERANOPOLIS	3.240	3.517	8.657
VESPASIANO CORREA	422	395	228
VIADUTOS	157	126	52
VIAMAO	128.125	101.697	32.222
VICENTE DUTRA	196	329	65
VICTOR GRAEFF	153	149	81
VILA FLORES	288	304	156
VILA LANGARO	46	204	40
VILA MARIA	1.429	2.251	875
VILA NOVA DO SUL	434	216	41
VISTA ALEGRE	184	219	46
VISTA ALEGRE DO PRATA	17	40	23
VISTA GAUCHA	124	71	18
VITORIA DAS MISSOES	413	381	744
WESTFALIA	406	268	339
XANGRI-LA	11.588	10.980	3.661